

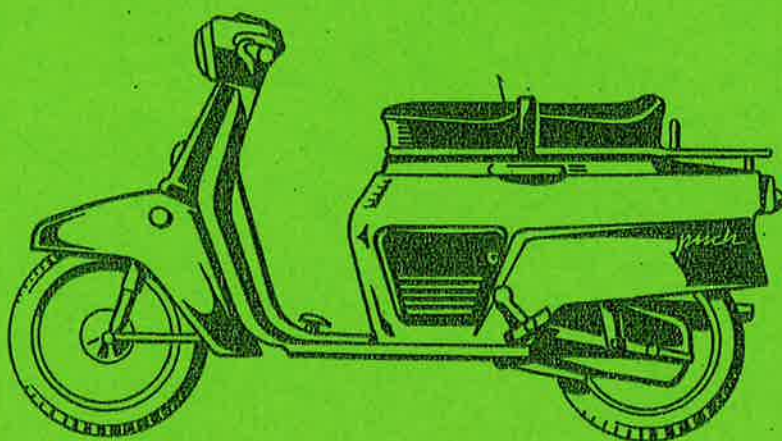

R50

DREIGANGMODELL
MIT TRETKURBEL



ERSATZTEILKATALOG

AUSGABE OKT. 1965

STEYR - DAIMLER - PUCH AKTIENGESELLSCHAFT

I N H A L T S V E R Z E I C H N I S

MOTOR	1. MOTORGEHÄUSE
	2. GEBLÄSE
	3. ZYLINDER
	4. TRIEBWERK
	5. KUPPLUNG
	6. GETRIEBE
	7. ANWERFVORRICHTUNG
	8. TRETWERK, PEDALE
	9. SCHALTUNG (HANDSCHALTUNG)
	10. VERGASER
	11. ANSAUGGERÄUSCHDÄMPFER
	12. AUSPUFF
	13. KRAFTSTOFFBEHÄLTER
FAHRGESTELL	14. RAHMEN
	15. KOTFLÜGEL
	16. FUSSBREMSE, MITTELSTÄNDER
	17. SCHWINGGABEL
	18. FEDERBEIN FÜR HINTERRAD
	19. HAUBE
	20. SITZBANK
	21. SCHUTZSCHILD, TRITTBRETT
GABEL	22. VORDERGABEL MIT LENKUNG
	23. FEDERBEIN FÜR VORDERRAD
	24. LENKER, LENKERARMATUREN
	25. SEILZÜGE
	26. TACHO UND TACHOANTRIEBSWELLE
LAUFRÄDER	27. VORDERRAD MIT TACHOANTRIEB
	28. HINTERRAD, ANTRIEBSKETTE
ELEKTRISCHE AUSRÜSTUNG	29. LICHTMASCHINE (FÜR MODELLE OHNE BREMSLICHT)
	30. SCHEINWERFER, ABBLENDSCHALTER SCHLUSSLICHT, KABELSTRANG
AUSSTATTUNG	31. WERKZEUG, GLOCKE, PUMPE, GEPÄCKTRÄGER

KONSTRUKTIONS- UND AUSFÜHRUNGSÄNDERUNGEN VORBEHALTEN

MEMORANDUM FOR THE RECORD

DATE: 10/10/54

TO: SAC, NEW YORK

FROM: SA [Name]

SUBJECT: [Subject]

[Text]

[Text]

[Text]

[Text]

[Text]

[Text]

[Text]

[Text]

[Text]

[Text]

[Text]

[Text]

[Text]

[Text]

[Text]

[Text]

[Text]

[Text]

[Text]

[Text]

[Text]

[Text]

[Text]

[Text]

[Text]

[Text]

[Text]

[Text]

[Text]

[Text]

[Text]

[Text]

PUCH - LEICHTROLLER R 50

Dreigangmodell mit Tretkurbeln
AUSFÜHRUNG FÜR ÖSTERREICH

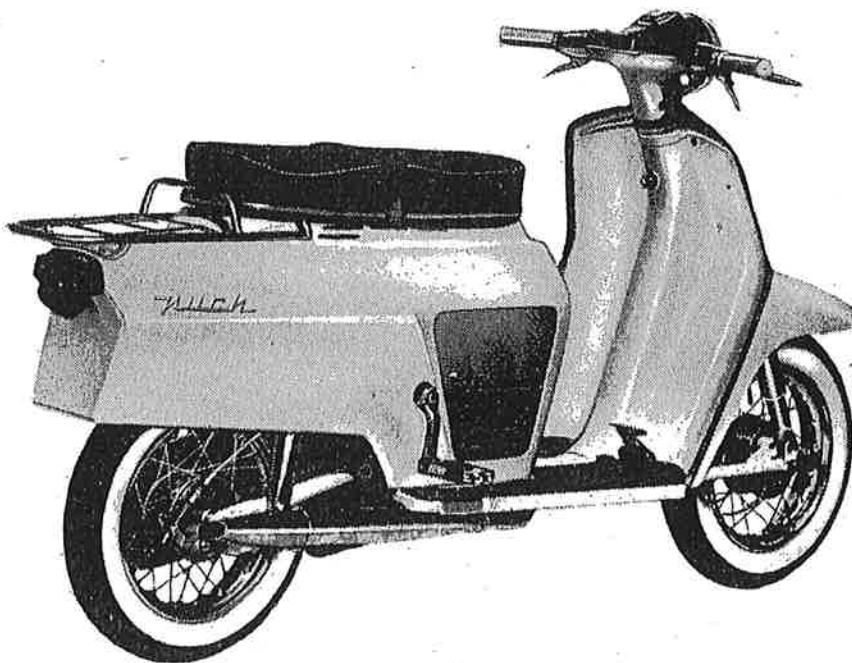
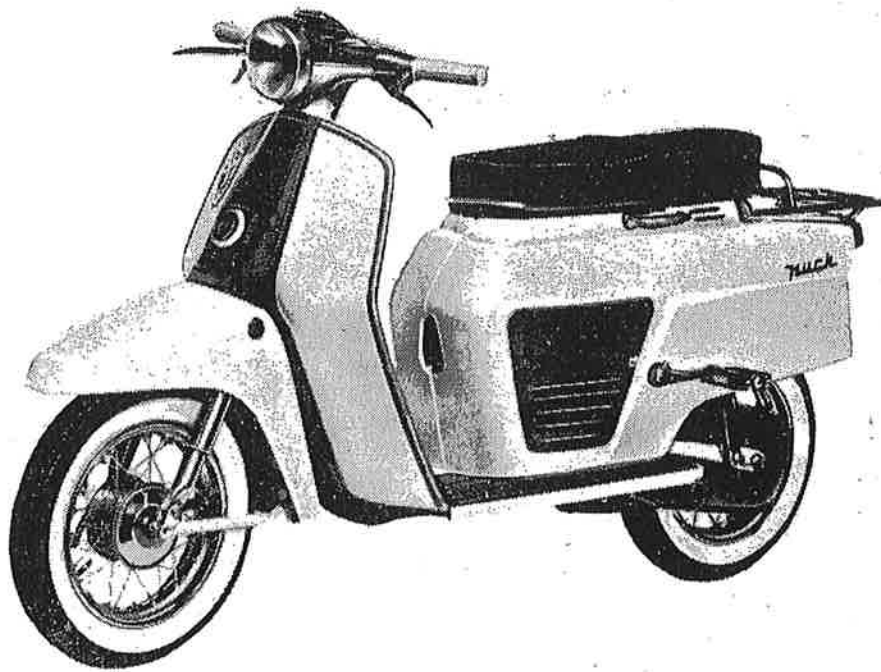

THE UNIVERSITY OF CHICAGO
DEPARTMENT OF CHEMISTRY
PHYSICAL CHEMISTRY
LABORATORY



W i c h t i g!

Voraussetzungen für rasche und richtige Erledigung Ihrer Ersatzteilbestellungen sind folgende Angaben:

1. Genaue Bezeichnung des Fahrzeuges
2. Motornummer
3. Ersatzteilnummer
4. Benennung
5. Farbe
6. gewünschte Stückzahl
7. gewünschte Versandart.

Im übrigen gelten unsere allgemeinen Verkaufs- und Lieferbedingungen.

Bestellungen sind zu richten an:

STEYR-DAIMLER-PUCH
Aktiengesellschaft
Werke Graz/Thondorf.

A l l g e m e i n e E r l ä u t e r u n g e n

Angaben wie "links", "rechts", "vorne", "hinten" bei der Benennung von Ersatzteilen beziehen sich auf die Fahrtrichtung. Die bei einzelnen Teilen angegebenen Maße (in mm) sind als Richtmaße zu betrachten.

Eine eingeklammerte Bildnummer vor einem Ersatzteil besagt, daß der genannte Teil im Aussehen der Abbildung nur ähnlich ist.

Ein "N" vor der Stückzahlangabe kennzeichnet einen Normteil. Die Abkürzung "n.B." heißt "nach Bedarf"; die Abkürzung "p.M" heißt "per Meter".

Der Inhalt der vorliegenden Druckschrift ist unverbindlich für Lieferung und Ausstattung des Fahrzeuges.

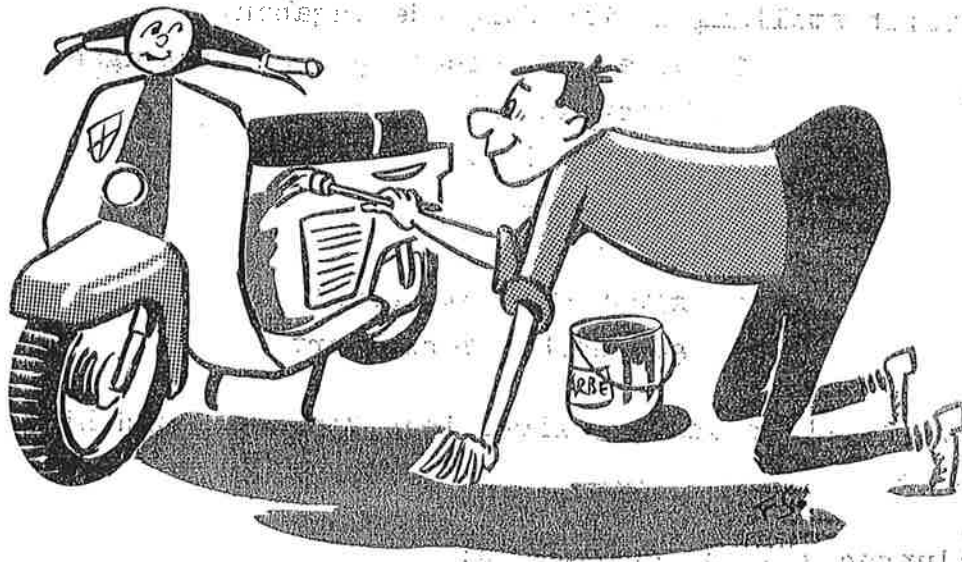

**Bitte geben Sie uns die gewünschte
Farbe und die
Ersatzteilnummern
bei Ihren Bestellungen bekannt!**

PUCH R 50

1. MOTORGEHÄUSE

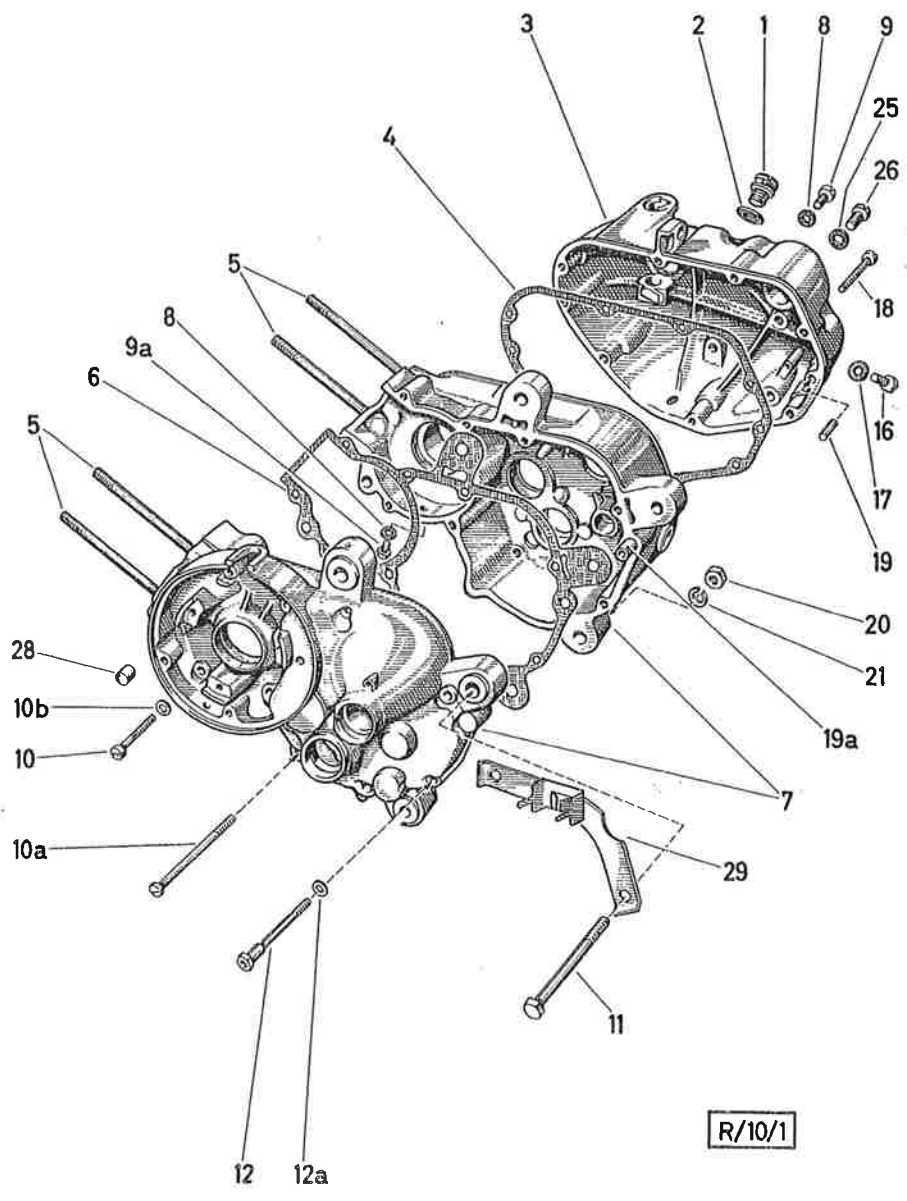

R/10/1

Bild Nr.	Ersatzteil-Nr.	B e n e n n u n g	Stück p. Fzg.	
1	364.1.10.660.1	VERSCHRAUBUNG für Öleinfüllung	1	
2	27071	DICHTRING A10 x 14 DIN 7603	N 1	
3	360.4.10.235.1	GEHÄUSEDECKEL	1	
4	050.1.1049	GEHÄUSEDECKELDICHTUNG	1	
5	050.1078	STIFTSCHRAUBE (M6, 103 lang)	4	
6	050.10.1031	MOTORGEHÄUSEDICHTUNG	1	
7	360.1.10.032.0	MOTORGEHÄUSE kompl.	1	
8	24365	DICHTRING A6 x 12 DIN 7603	} zur Öl- kontrolle N 2	
9	900.1305	ZYLINDERSCHRAUBE M6 x 8 DIN 84		N 1
9a	25403	SECHSKANTSCHRAUBE M6 x 8 DIN 933 zur Kurbelgehäuseentlüftung	N 1	
10	900.1319	ZYLINDERSCHRAUBE M6 x 35 DIN 84	} für Motor- gehäuse- zusammen- bau N 8	
10a	050.2144	ZYLINDERSCHRAUBE M6, 75 lang		2
10b	900.3913	SCHLEIFENSCHEIBE AL 11/ 6/1		2
11	900.1136	SECHSKANTSCHRAUBE M8 x 1 x 65 DIN 960-8G	N 3	
12	-----	Nicht für dieses Modell	-	
12a				
16	901.1053	SECHSKANTSCHRAUBE M8 x 10 Sz DIN 933	} für Öl- ablaß N 1	
17	900.3702	DICHTRING A8 x 12 DIN 7603	N 1	
18	900.1206	ZYLINDERSCHRAUBE M6 x 30 DIN 84	} zur Gehäuse- deckel- befestigung N 6	
18	900.1319	ZYLINDERSCHRAUBE M6 x 35 DIN 84		N 1
19	900.4810	ZYLINDERSTIFT 6h8 x 18 DIN 7	N 2	
19a	050.10.1054	PASSHÜLSE 10/ 8/20	2	
20	900.2021	SECHSKANTMUTTER M8 x 1 DIN 934-8G	N 3	
21	26819	FEDERRING B8 DIN 127	N 1	
25	26482	DICHTRING A8 x 14 DIN 7603	N 1	
26	900.1512	LINSENSCHRAUBE AM8 x 10 DIN 85	N 1	
28	050.10.1088	ABDICHTPFROPFEN (Gummi) 12,5 Ø, 10,5 lang	2	
29	330.1.10.096.2	SICHERUNGSBLECH	1	

2. GEBLÄSE



Bild Nr.	Ersatzteil-Nr.	B e n e n n u n g	Stück p. Fzg.	
1	900.1515	LINSENSCHRAUBE M6 x 18 DIN 85	} zur Gebläsehauben- befestigung N 1	
2	900.1514	LINSENSCHRAUBE M6 x 10 DIN 85		N 1
3	900.3213	FEDERSCHEIBE B6 DIN 137		N 2
4	364.1.10.065.1	GEBLÄSEHAUBE	1	
5	364.1.10.067.1	ABDECKUNG	1	
6	900.3205	FEDERSCHEIBE A5 DIN 137	N 1	
7	900.1501	LINSENSCHRAUBE M5 x 8 DIN 85	N 1	
8	364.1.10.066.1	ZWISCHENSTÜCK	1	
9	050.10.1036	DICHTUNG 122,5 Ø (Papier)	1	
10	350.4.10.061.2	GRUNDPLATTE (mit Filzring)	1	
11	050.1.1087	FILZRING zur Grundplatte	1	
12	900.3218	FEDERSCHEIBE 9/5,2/1	} zur Grundplatten- befestigung 4	
13	23099	ZYLINDERSCHRAUBE AM5 x 12 DIN 84		N 4
14	350.4.10.072.1	GEBLÄSELAUFPRAD	1	
15	900.3205	FEDERSCHEIBE A5 DIN 137	} zur Gebläselauf- radbefestigung N 4	
16	1426	ZYLINDERSCHRAUBE M5 x 8 DIN 84		N 4
17	050.10.1073	DECKSCHEIBE	1	
18	350.1.10.074.1	SPRENGRING	1	
19	050.10.1062	GEBLÄSEGEHÄUSE	1	
20	900.3202	FEDERSCHEIBE A4 DIN 137	} zur Gebläsegehäuse- befestigung an der Grundplatte N 3	
21	900.1520	LINSENSCHRAUBE M4 x 20 DIN 85		N 3
22	050.10.1068	GEBLÄSEDECKEL	1	
23	900.3964	KLEMMSCHEIBE 4	} zur Gebläsedeckel- befestigung 2	
24	900.1119	SECHSKANTSCHRAUBE M4 x 10 DIN 933		N 2

1955. 7. 10

No.	Project Name	Start Date	End Date	Duration
1	Project A	1955. 7. 10	1955. 7. 15	5 days
2	Project B	1955. 7. 15	1955. 7. 20	5 days
3	Project C	1955. 7. 20	1955. 7. 25	5 days
4	Project D	1955. 7. 25	1955. 7. 30	5 days
5	Project E	1955. 7. 30	1955. 8. 5	6 days
6	Project F	1955. 8. 5	1955. 8. 10	5 days
7	Project G	1955. 8. 10	1955. 8. 15	5 days
8	Project H	1955. 8. 15	1955. 8. 20	5 days
9	Project I	1955. 8. 20	1955. 8. 25	5 days
10	Project J	1955. 8. 25	1955. 8. 30	5 days
11	Project K	1955. 8. 30	1955. 9. 5	6 days
12	Project L	1955. 9. 5	1955. 9. 10	5 days
13	Project M	1955. 9. 10	1955. 9. 15	5 days
14	Project N	1955. 9. 15	1955. 9. 20	5 days
15	Project O	1955. 9. 20	1955. 9. 25	5 days
16	Project P	1955. 9. 25	1955. 9. 30	5 days
17	Project Q	1955. 9. 30	1955. 10. 5	6 days
18	Project R	1955. 10. 5	1955. 10. 10	5 days
19	Project S	1955. 10. 10	1955. 10. 15	5 days
20	Project T	1955. 10. 15	1955. 10. 20	5 days
21	Project U	1955. 10. 20	1955. 10. 25	5 days
22	Project V	1955. 10. 25	1955. 10. 30	5 days
23	Project W	1955. 10. 30	1955. 11. 5	6 days
24	Project X	1955. 11. 5	1955. 11. 10	5 days
25	Project Y	1955. 11. 10	1955. 11. 15	5 days
26	Project Z	1955. 11. 15	1955. 11. 20	5 days
27	Project AA	1955. 11. 20	1955. 11. 25	5 days
28	Project AB	1955. 11. 25	1955. 11. 30	5 days
29	Project AC	1955. 11. 30	1955. 12. 5	6 days
30	Project AD	1955. 12. 5	1955. 12. 10	5 days
31	Project AE	1955. 12. 10	1955. 12. 15	5 days
32	Project AF	1955. 12. 15	1955. 12. 20	5 days
33	Project AG	1955. 12. 20	1955. 12. 25	5 days
34	Project AH	1955. 12. 25	1955. 12. 30	5 days
35	Project AI	1955. 12. 30	1956. 1. 5	6 days
36	Project AJ	1956. 1. 5	1956. 1. 10	5 days
37	Project AK	1956. 1. 10	1956. 1. 15	5 days
38	Project AL	1956. 1. 15	1956. 1. 20	5 days
39	Project AM	1956. 1. 20	1956. 1. 25	5 days
40	Project AN	1956. 1. 25	1956. 1. 30	5 days
41	Project AO	1956. 1. 30	1956. 2. 5	6 days
42	Project AP	1956. 2. 5	1956. 2. 10	5 days
43	Project AQ	1956. 2. 10	1956. 2. 15	5 days
44	Project AR	1956. 2. 15	1956. 2. 20	5 days
45	Project AS	1956. 2. 20	1956. 2. 25	5 days
46	Project AT	1956. 2. 25	1956. 2. 30	5 days
47	Project AU	1956. 2. 30	1956. 3. 5	6 days
48	Project AV	1956. 3. 5	1956. 3. 10	5 days
49	Project AW	1956. 3. 10	1956. 3. 15	5 days
50	Project AX	1956. 3. 15	1956. 3. 20	5 days
51	Project AY	1956. 3. 20	1956. 3. 25	5 days
52	Project AZ	1956. 3. 25	1956. 3. 30	5 days
53	Project BA	1956. 3. 30	1956. 4. 5	6 days
54	Project BB	1956. 4. 5	1956. 4. 10	5 days
55	Project BC	1956. 4. 10	1956. 4. 15	5 days
56	Project BD	1956. 4. 15	1956. 4. 20	5 days
57	Project BE	1956. 4. 20	1956. 4. 25	5 days
58	Project BF	1956. 4. 25	1956. 4. 30	5 days
59	Project BG	1956. 4. 30	1956. 5. 5	6 days
60	Project BH	1956. 5. 5	1956. 5. 10	5 days
61	Project BI	1956. 5. 10	1956. 5. 15	5 days
62	Project BJ	1956. 5. 15	1956. 5. 20	5 days
63	Project BK	1956. 5. 20	1956. 5. 25	5 days
64	Project BL	1956. 5. 25	1956. 5. 30	5 days
65	Project BM	1956. 5. 30	1956. 6. 5	6 days
66	Project BN	1956. 6. 5	1956. 6. 10	5 days
67	Project BO	1956. 6. 10	1956. 6. 15	5 days
68	Project BP	1956. 6. 15	1956. 6. 20	5 days
69	Project BQ	1956. 6. 20	1956. 6. 25	5 days
70	Project BR	1956. 6. 25	1956. 6. 30	5 days
71	Project BS	1956. 6. 30	1956. 7. 5	6 days
72	Project BT	1956. 7. 5	1956. 7. 10	5 days
73	Project BU	1956. 7. 10	1956. 7. 15	5 days
74	Project BV	1956. 7. 15	1956. 7. 20	5 days
75	Project BV	1956. 7. 20	1956. 7. 25	5 days
76	Project BV	1956. 7. 25	1956. 7. 30	5 days
77	Project BV	1956. 7. 30	1956. 8. 5	6 days
78	Project BV	1956. 8. 5	1956. 8. 10	5 days
79	Project BV	1956. 8. 10	1956. 8. 15	5 days
80	Project BV	1956. 8. 15	1956. 8. 20	5 days
81	Project BV	1956. 8. 20	1956. 8. 25	5 days
82	Project BV	1956. 8. 25	1956. 8. 30	5 days
83	Project BV	1956. 8. 30	1956. 9. 5	6 days
84	Project BV	1956. 9. 5	1956. 9. 10	5 days
85	Project BV	1956. 9. 10	1956. 9. 15	5 days
86	Project BV	1956. 9. 15	1956. 9. 20	5 days
87	Project BV	1956. 9. 20	1956. 9. 25	5 days
88	Project BV	1956. 9. 25	1956. 9. 30	5 days
89	Project BV	1956. 9. 30	1956. 10. 5	6 days
90	Project BV	1956. 10. 5	1956. 10. 10	5 days
91	Project BV	1956. 10. 10	1956. 10. 15	5 days
92	Project BV	1956. 10. 15	1956. 10. 20	5 days
93	Project BV	1956. 10. 20	1956. 10. 25	5 days
94	Project BV	1956. 10. 25	1956. 10. 30	5 days
95	Project BV	1956. 10. 30	1956. 11. 5	6 days
96	Project BV	1956. 11. 5	1956. 11. 10	5 days
97	Project BV	1956. 11. 10	1956. 11. 15	5 days
98	Project BV	1956. 11. 15	1956. 11. 20	5 days
99	Project BV	1956. 11. 20	1956. 11. 25	5 days
100	Project BV	1956. 11. 25	1956. 11. 30	5 days

3. ZYLINDER

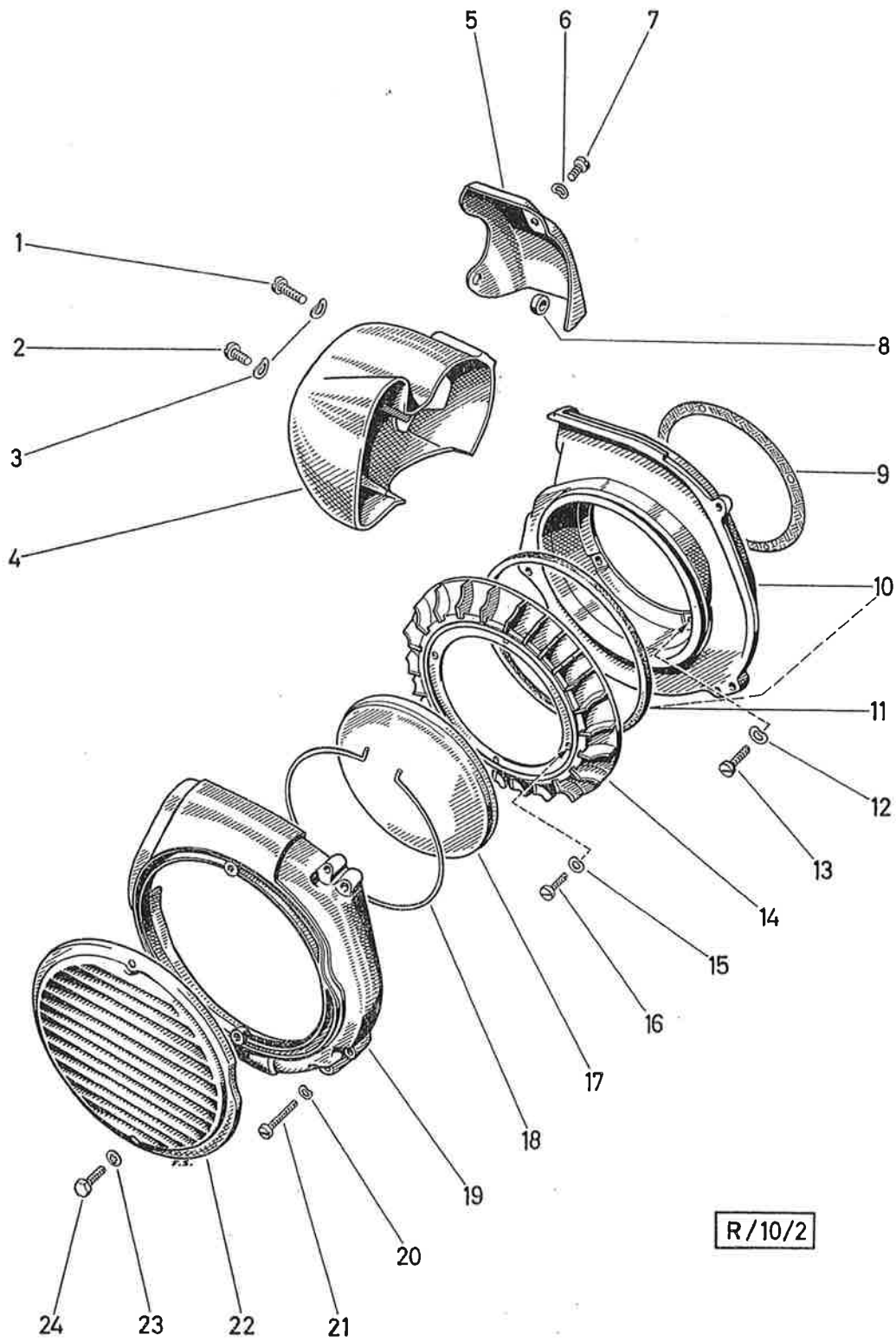
MS/DL/10/3



Bild Nr.	Ersatzteil-Nr.	B e n e n n u n g	Stück p. Fzg.
1	23733	ZÜNDKERZE W 225 T 1	1
2	24773	SECHSKANTMUTTER M6 DIN 934	N 2
3	050.1.1003	HALSMUTTER (M6)	2
4	24795	SCHEIBE 6,4 DIN 125	N 4
5	350.2.10.201.1	ZYLINDERDECKEL	1
6	350.1.10.205.2	ZYLINDER, normal 38 Ø	1
6	350.1.10.205.3	ZYLINDER, Übergröße 38,5 Ø	1
6	350.2.10.205.0	ZYLINDER mit kompl. Kolben 364.1.10.506.0, 38 Ø	1
6	350.2.10.205.6	ZYLINDER mit kompl. Kolben 364.1.10.506.4, Übergröße 38,5 Ø	1
7	050.1.1013	ZYLINDERFLANSCHDICHTUNG	1
8	050.1.1014	STIFTSCHRAUBE M6 x 16	2

} zum
Zylinder-
deckel

1. The first part of the document is a list of names and titles, including:

 2. [Name], [Title]

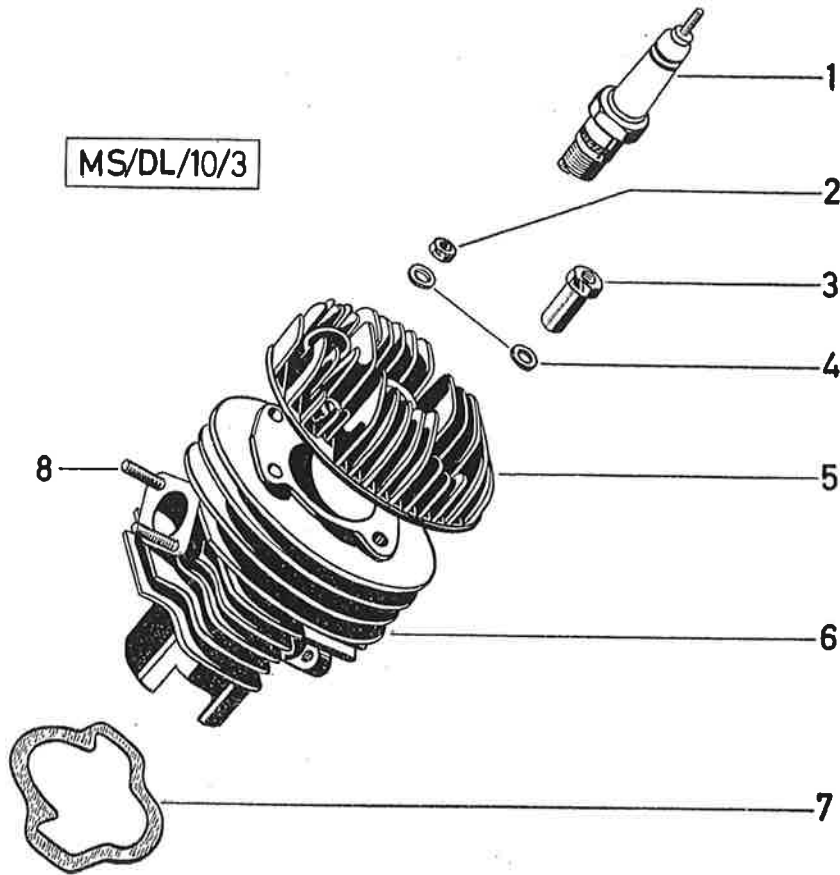
 3. [Name], [Title]

 4. [Name], [Title]

 5. [Name], [Title]

 6. [Name], [Title]

 7. [Name], [Title]

 8. [Name], [Title]

 9. [Name], [Title]

 10. [Name], [Title]

 11. [Name], [Title]

 12. [Name], [Title]

 13. [Name], [Title]

 14. [Name], [Title]

 15. [Name], [Title]

 16. [Name], [Title]

 17. [Name], [Title]

 18. [Name], [Title]

 19. [Name], [Title]

 20. [Name], [Title]

PUCH R 50

4. TRIEBWERK

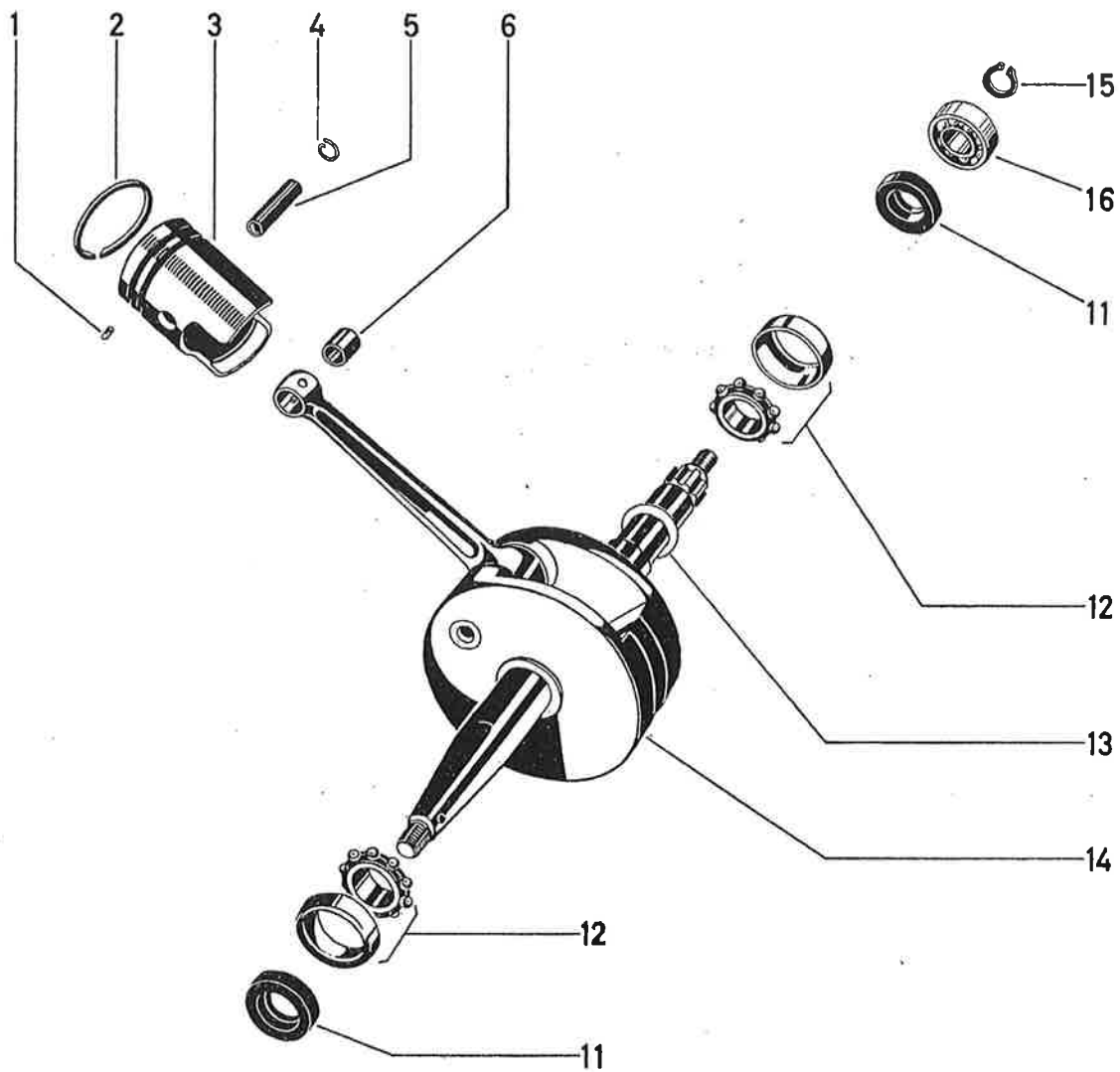

MSDL/10/4

Bild Nr.	Ersatzteil-Nr.	B e n e n n u n g	Stück p. Fzg.
1	900.4855	SICHERUNGSKERBSTIFT 2 \emptyset x 6	2
2	320.1.10.060.1	KOLBENRING AZ 38 x 2 ac DIN 73102	N 2
2	320.1.10.060.3	KOLBENRING AZ 38,5 x 2 ac Übergröße	2
3	364.1.10.506.2	KOLBEN normal, 38 \emptyset	1
3	364.1.10.506.6	KOLBEN, Übergröße 38,5 \emptyset	1
3	364.1.10.506.0	KOLBEN kompl., normal 38 \emptyset	1
3	364.1.10.506.4	KOLBEN kompl., Übergröße 38,5 \emptyset	1
4	900.4714	DRAHTFEDERRING B10 DIN 73123	N 2
5	050.1011	KOLBENBOLZEN 10 \emptyset , 32 lang	1
6	050.1052	BÜCHSE zur Pleuelstange 12/9,4/13	1
6	050.1052.3	BÜCHSE (für Reparatur)	n.B.
11	900.3807	DICHTRING BA 35/17/7	2
12	900.6007	KUGELLAGER L 17 A 40/17/10 DIN 615	(N)2
13	900.3992	AUSGLEICHSCHEIBE 24/17,1/0,05	-
13	900.3922	AUSGLEICHSCHEIBE 24/17,1/0,1	-
13	900.3923	AUSGLEICHSCHEIBE 24/17,1/0,2	-
		} nach Bedarf	
14	360.2.10.015.0	KURBELWELLE kompl.	1
15	900.4619	SEEGERRING Sg 15 x 1 DIN 471	N 1
16	900.6202	RADIALRILLENKUGELLAGER 6202 35/15/11 DIN 625	(N)1

The first part of the report deals with the general situation in the country. It is noted that the economy is still in a state of depression, and that the government is facing a serious financial crisis. The report also mentions that the population is suffering from a lack of food and clothing, and that there is a high level of unemployment.

The second part of the report discusses the political situation. It is noted that the government is weak and corrupt, and that there is a lack of political stability. The report also mentions that there is a growing movement for independence, and that the people are becoming more aware of their rights.

The third part of the report deals with the social situation. It is noted that there is a high level of poverty, and that the people are suffering from a lack of education and health care. The report also mentions that there is a growing awareness of social justice, and that the people are demanding more from their government.

The fourth part of the report discusses the international situation. It is noted that the country is facing a difficult international environment, and that there is a need for more international cooperation. The report also mentions that the country is being pressured by the United States to join the North Atlantic Treaty Organization (NATO).

The fifth part of the report deals with the future of the country. It is noted that there is a need for a new constitution, and that there is a need for a more democratic government. The report also mentions that there is a need for more economic development, and that there is a need for more social services.

PUCH R 50

5. KUPPLUNG



Bild Nr.	Ersatzteil-Nr.	B e n e n n u n g	Stück p. Fzg.
1	900.4606	Bz-SCHEIBE 6 DIN 6799	N 1
2	050.2.1231	ENTKUPPLUNGSHEBEL	1
3	050.1219	ABDECKKAPPE	1
4	050.1221	GUMMISCHEIBE 20/7,8/2	1
5	350.1.12.022.1	DREHFEDER	1
6	050.1220	GUMMISCHEIBE 13/7,5/2	1
7	050.1228	ENTKUPPLUNGSWELLE	1
8	050.1.1229	SCHRAUBE (M5 x 18)	1
9	050.1.1233	ZENTRIERSCHRAUBE	1
10	900.3718	FIBERDICHTUNG 26,5/22/1	1
11	050.1237	DRAHTSTIFT 1,4 Ø	1
12	050.1234	KUGELMUTTER M8 x 1	1
13	900.4745	SEEGERRING Sg 45 x 1,75 DIN 472	N 1
14	050.2.1230.0	ZUGBOLZEN kompl. (samt Kugellager, Lagergehäuse und Seegerring 900.4721)	1
14a	050.2.1210.2	LAGERGEHÄUSE	1
14b	050.1240.2	ZUGBOLZEN (samt Kugellager, ohne Lagergehäuse)	1
14c	900.4721	SEEGERRING Sg 21 x 1 DIN 472 zum Lagergehäuse	N 1
15	26820	SECHSKANTMUTTER M8 x 1 DIN 934	N 1
16	050.1214	SICHERUNGSSCHEIBE 20/8 Ø	1
17	050.1207	FEDERTELLER	1
18	050.1206	KUPPLUNGSFEDER	1
19	050.1205	FEDERKORB	1
20	050.1212	INNERE KUPPLUNGSLAMELLE	2
21	050.1224.2	ÄUSSERE KUPPLUNGSLAMELLE (mit Belag)	2
22	050.1204	KUPPLUNGSNABE	1
23	050.1215	ANLAUFSCHIEBE 26/15/1	1
24	350.1.12.002.2	KUPPLUNGSTROMMEL (19 Zähne)	1
25	050.1211	LAGERBÜCHSE 17/15/16,3	1
26	050.1213	ANLAUFSCHIEBE 22/15/1,7	1

Year	Production (Metric Tons)	Production (Short Tons)
1950	1,000,000	1,100,000
1951	1,100,000	1,210,000
1952	1,200,000	1,320,000
1953	1,300,000	1,430,000
1954	1,400,000	1,540,000
1955	1,500,000	1,650,000
1956	1,600,000	1,760,000
1957	1,700,000	1,870,000
1958	1,800,000	1,980,000
1959	1,900,000	2,090,000
1960	2,000,000	2,200,000
1961	2,100,000	2,310,000
1962	2,200,000	2,420,000
1963	2,300,000	2,530,000
1964	2,400,000	2,640,000
1965	2,500,000	2,750,000
1966	2,600,000	2,860,000
1967	2,700,000	2,970,000
1968	2,800,000	3,080,000
1969	2,900,000	3,190,000
1970	3,000,000	3,300,000
1971	3,100,000	3,410,000
1972	3,200,000	3,520,000
1973	3,300,000	3,630,000
1974	3,400,000	3,740,000
1975	3,500,000	3,850,000
1976	3,600,000	3,960,000
1977	3,700,000	4,070,000
1978	3,800,000	4,180,000
1979	3,900,000	4,290,000
1980	4,000,000	4,400,000
1981	4,100,000	4,510,000
1982	4,200,000	4,620,000
1983	4,300,000	4,730,000
1984	4,400,000	4,840,000
1985	4,500,000	4,950,000
1986	4,600,000	5,060,000
1987	4,700,000	5,170,000
1988	4,800,000	5,280,000
1989	4,900,000	5,390,000
1990	5,000,000	5,500,000
1991	5,100,000	5,610,000
1992	5,200,000	5,720,000
1993	5,300,000	5,830,000
1994	5,400,000	5,940,000
1995	5,500,000	6,050,000
1996	5,600,000	6,160,000
1997	5,700,000	6,270,000
1998	5,800,000	6,380,000
1999	5,900,000	6,490,000
2000	6,000,000	6,600,000
2001	6,100,000	6,710,000
2002	6,200,000	6,820,000
2003	6,300,000	6,930,000
2004	6,400,000	7,040,000
2005	6,500,000	7,150,000
2006	6,600,000	7,260,000
2007	6,700,000	7,370,000
2008	6,800,000	7,480,000
2009	6,900,000	7,590,000
2010	7,000,000	7,700,000
2011	7,100,000	7,810,000
2012	7,200,000	7,920,000
2013	7,300,000	8,030,000
2014	7,400,000	8,140,000
2015	7,500,000	8,250,000
2016	7,600,000	8,360,000
2017	7,700,000	8,470,000
2018	7,800,000	8,580,000
2019	7,900,000	8,690,000
2020	8,000,000	8,800,000
2021	8,100,000	8,910,000
2022	8,200,000	9,020,000
2023	8,300,000	9,130,000
2024	8,400,000	9,240,000
2025	8,500,000	9,350,000
2026	8,600,000	9,460,000
2027	8,700,000	9,570,000
2028	8,800,000	9,680,000
2029	8,900,000	9,790,000
2030	9,000,000	9,900,000

2

6. GETRIEBE

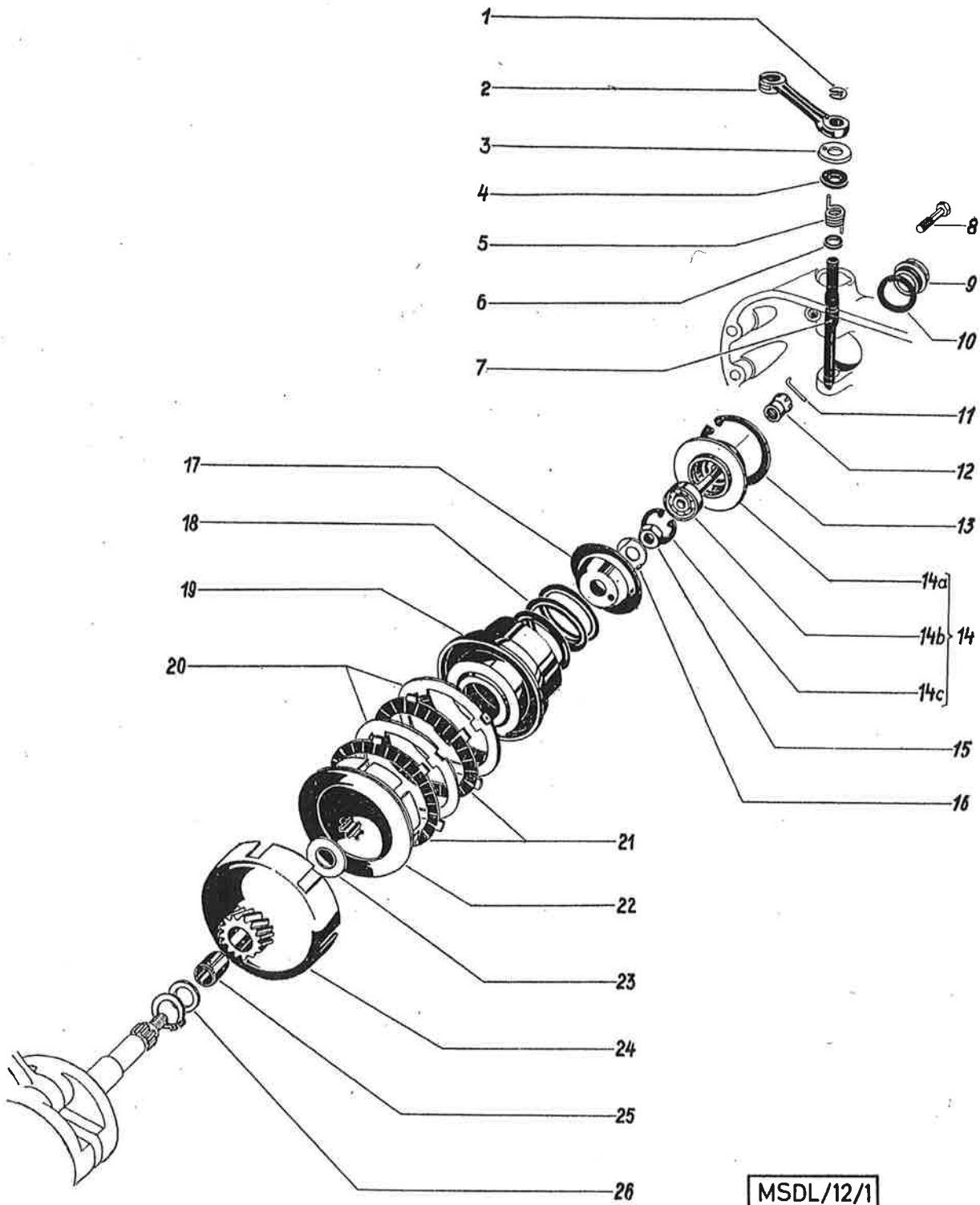

Bild Nr.	Ersatzteil-Nr.	B e n e n n u n g	Stück p. Fzg.
4	050.1.1310	ROLLENLAUFRING 28 \emptyset	2
5	900.6104	LAUFROLLE 3,5 \emptyset x 7,5 (14 Stück je Laufring)	28
6a	350.1.13.075.1	ANLAUFSCHEIBE 18/12,5/1,6	-
6a	350.1.13.078.1	ANLAUFSCHEIBE 18/12,5/1,8	-
6a	350.1.13.076.1	ANLAUFSCHEIBE 18/12,5/2	-
6a	350.1.13.079.1	ANLAUFSCHEIBE 18/12,5/2,25	-
6a	350.1.13.077.1	ANLAUFSCHEIBE 18/12,5/2,5	-
6a	350.1.13.080.1	ANLAUFSCHEIBE 18/12,5/2,75	-
10	050.1321	DICHTRING BA 28/17/7	1
11	050.1.1319	ZWISCHENSCHLEIBE	1
12	364.1.13.017.1	GETRIEBEKETTENRAD (Z = 12)	1
13a	050.1318	SICHERUNGSSCHLEIBE 25/12 \emptyset zur Getriebewelle	1
13b	360.1.13.004.1	SICHERUNGSSCHLEIBE 22/12,5/1 zur Vorgelegewelle	1
14	24787	SECHSKANTMUTTER M12 x 1 zur Vorgelegewelle und Getriebewelle	2
15	050.1.1365	AUSSENLAUFRING 32 \emptyset	1
16	900.6104	LAUFROLLE 3,5 \emptyset x 7,5	18
19	900.6202	RADIALRILLENKUGELLAGER 6202 35/15/11 DIN 625	(N)1
20	900.4735	SEEGERRING Sg 35 x 1,5 DIN 472	N 1
21	350.1.13.000.1	ANTRIEBSZAHNRAD (Schräg Zahnrad) (Z = 69)	1
22	360.2.13.001.2	VORGELEGEWELLE (Z = 11/17/19)	1
23			
24			
25	360.2.13.011.1	ZAHNRAD 1. Gang (Z = 40)	1
26	360.1.13.012.1	ZAHNRAD 2. Gang (Z = 34)	1
27	365.1.13.020.1	GETRIEBEWELLE, 119 lang	1
28	360.1.13.013.1	ZAHNRAD 3. Gang (Z = 24)	1

Table 1

Year	Production (kg)	Yield (kg/ha)	Area (ha)
1950	1000	1000	1.0
1951	1200	1200	1.0
1952	1500	1500	1.0
1953	1800	1800	1.0
1954	2000	2000	1.0
1955	2200	2200	1.0
1956	2500	2500	1.0
1957	2800	2800	1.0
1958	3000	3000	1.0
1959	3200	3200	1.0
1960	3500	3500	1.0
1961	3800	3800	1.0
1962	4000	4000	1.0
1963	4200	4200	1.0
1964	4500	4500	1.0
1965	4800	4800	1.0
1966	5000	5000	1.0
1967	5200	5200	1.0
1968	5500	5500	1.0
1969	5800	5800	1.0
1970	6000	6000	1.0
1971	6200	6200	1.0
1972	6500	6500	1.0
1973	6800	6800	1.0
1974	7000	7000	1.0
1975	7200	7200	1.0
1976	7500	7500	1.0
1977	7800	7800	1.0
1978	8000	8000	1.0
1979	8200	8200	1.0
1980	8500	8500	1.0
1981	8800	8800	1.0
1982	9000	9000	1.0
1983	9200	9200	1.0
1984	9500	9500	1.0
1985	9800	9800	1.0
1986	10000	10000	1.0
1987	10200	10200	1.0
1988	10500	10500	1.0
1989	10800	10800	1.0
1990	11000	11000	1.0
1991	11200	11200	1.0
1992	11500	11500	1.0
1993	11800	11800	1.0
1994	12000	12000	1.0
1995	12200	12200	1.0
1996	12500	12500	1.0
1997	12800	12800	1.0
1998	13000	13000	1.0
1999	13200	13200	1.0
2000	13500	13500	1.0
2001	13800	13800	1.0
2002	14000	14000	1.0
2003	14200	14200	1.0
2004	14500	14500	1.0
2005	14800	14800	1.0
2006	15000	15000	1.0
2007	15200	15200	1.0
2008	15500	15500	1.0
2009	15800	15800	1.0
2010	16000	16000	1.0
2011	16200	16200	1.0
2012	16500	16500	1.0
2013	16800	16800	1.0
2014	17000	17000	1.0
2015	17200	17200	1.0
2016	17500	17500	1.0
2017	17800	17800	1.0
2018	18000	18000	1.0
2019	18200	18200	1.0
2020	18500	18500	1.0

7. ANWERFVORRICHTUNG

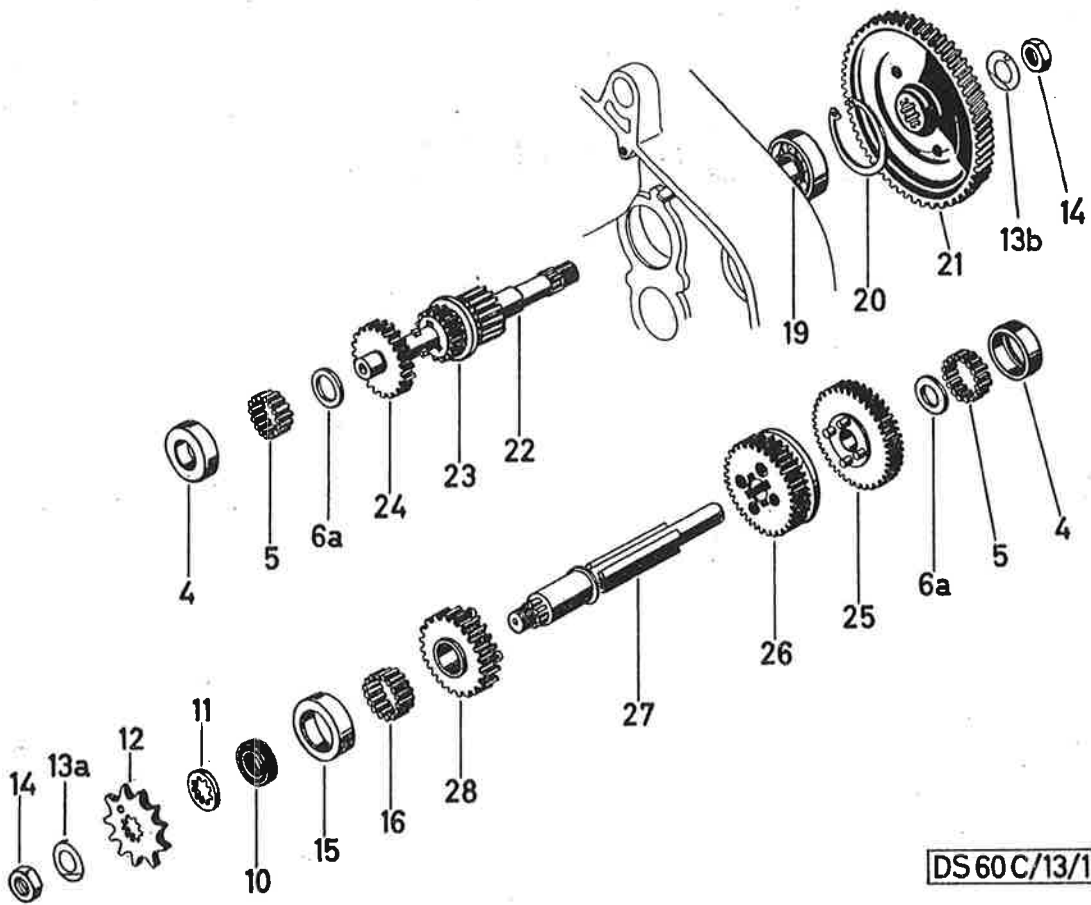

Bild Nr.	Ersatzteil-Nr.	B e n e n n u n g	Stück p. Fzg.
2	050.1329	ANLAUFSCHEIBE 20,5/14/1,9	-
	050.1329.2	ANLAUFSCHEIBE 20,5/14/2	-
	050.1329.3	ANLAUFSCHEIBE 20,5/14/2,1	-
	050.1329.4	ANLAUFSCHEIBE 20,5/14/2,4	-
3	050.1333	LAGERBÜCHSE 19/14/9,5	1
9	050.4.1353	ANLAUFSCHEIBE 26/16,2/1	1
9a	900.3922	AUSGLEICHSCHEIBE 24/17,1/0,1	-
	900.3923	AUSGLEICHSCHEIBE 24/17,1/0,2	-
	900.3924	AUSGLEICHSCHEIBE 24/17,1/0,5	-
10	050.1335	GUMMIDICHTRING BAOF 24/16/7	2
11	050.1342	LAGERBÜCHSE 20/16/20 links	1
11a	350.3.13.054.1	LAGERBÜCHSE 20/16/17 rechts	1
16	050.1.1334	BREMSFEDER zum Mitnehmer	1
17	050.1343	ANLAUFSCHEIBE 26/16/2	2
18	350.3.13.051.1	SPRENGRING	1
19	350.3.13.052.1	FANGRING	1
20	900.4616	SEEGERRING Sg 16 x 1 DIN 471	N 4
27	360.1.13.033.1	BÜCHSE 17/14/10 zur Anwerfzwischenwelle rechts	1
28	364.1.13.031.1	ANWERFZAHNRAD (Z = 31/20) bis Ma..... ⁺	1
28	368.1.13.031.1	ANWERFZAHNRAD (Z = 29/20) ab Ma..... ⁺	1
29	360.1.13.027.1	MITNEHMER (Z = 20) 24 lang	1
31	360.3.13.032.1	TRETLAGERWELLE, 280 lang	1
36	364.1.13.030.2	ANWERFZWISCHENWELLE (Z = 32 und 15) bis Ma..... ⁺	1
36	368.1.13.030.2	ANWERFZWISCHENWELLE (Z = 32 und 17) ab Ma..... ⁺	1
37	364.1.13.023.1	KAPPE	1

⁺ Einsatznummern siehe Kundendienstmitteilung Nr. 22 Seite 41 und 42.

Item No.	Description	Quantity	Unit Price	Total
1
2
3
4
5
6
7
8
9
10
11
12
13
14
15
16
17
18
19
20
21
22
23
24
25
26
27
28
29
30
31
32
33
34
35
36
37
38
39
40
41
42
43
44
45
46
47
48
49
50
51
52
53
54
55
56
57
58
59
60
61
62
63
64
65
66
67
68
69
70
71
72
73
74
75
76
77
78
79
80
81
82
83
84
85
86
87
88
89
90
91
92
93
94
95
96
97
98
99
100

...

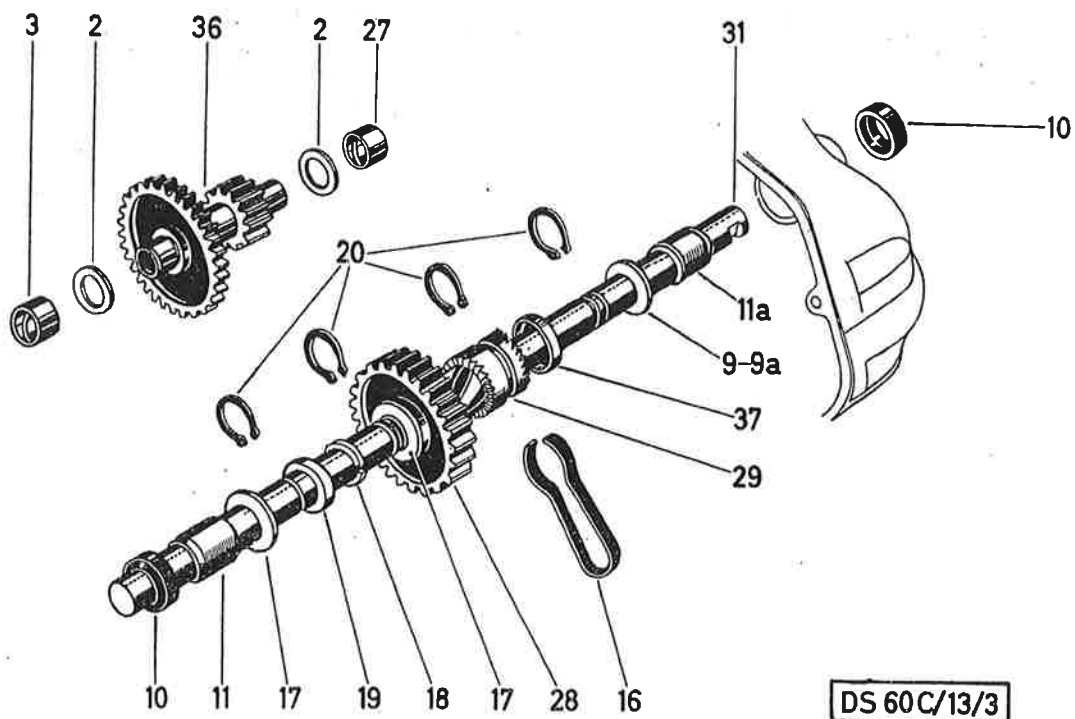
8. TRETWERK, PEDALE

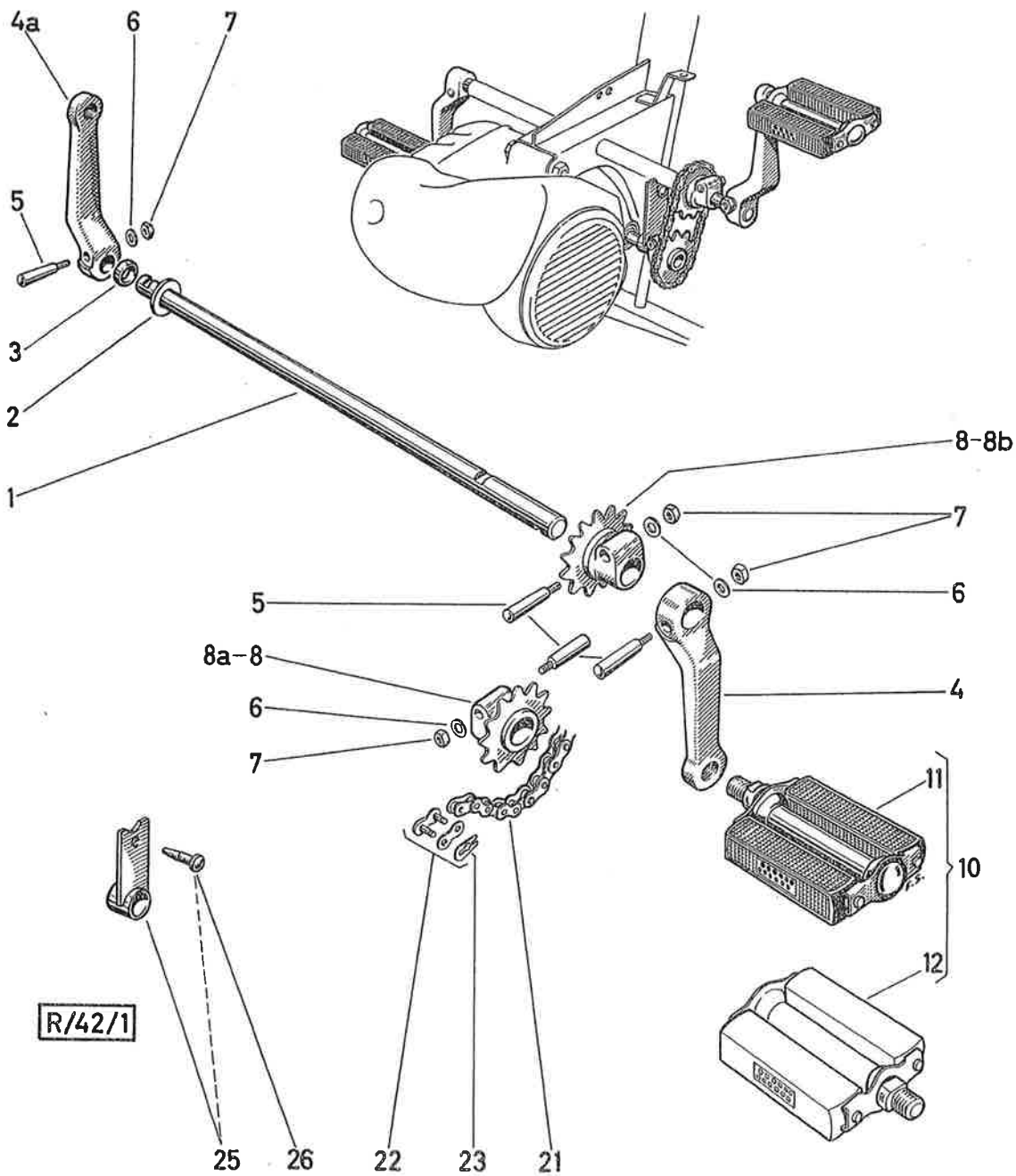

R/42/1

Bild Nr.	Ersatzteil-Nr.	B e n e n n u n g	Stück p. Fzg.			
1	330.1.42.401.1	TRETLAGERWELLE zum Tretwerk, 374 lang	1			
2	900.3993	SCHEIBE 30/16/2,5	n.B.			
3	330.1.42.404.1	ZWISCHENSTÜCK 20/16/4,8	1			
4	364.1.13.040.1	KURBEL links	1			
4a	364.2.13.041.1	KURBEL rechts	1			
5	605.1313	KEIL	4			
6	900.3926	SCHEIBE 14/6,5/2	4			
7	900.2909	SECHSKANTMUTTER 1/4" 26 Gang/inch	4			
8	330.1.42.402.2	KETTENRAD (Z = 13) ⁺	2			
8a	330.1.42.411.2	KETTENRAD (Z = 11) ⁺	1			
8b	330.1.42.415.2	KETTENRAD (Z = 15) ⁺	1			
10 } 11 } 12 }	600.1.18.035.0	PEDALE kompl.	per Paar 1			
21				600.1.15.023.0	KETTE für Tretwerk 1/2" x 1/8", 23 Rollen	1
22				1140.0	VERSCHLUSSGLIED kompl.	1
23	1150	VERSCHLUSSFEDER	1			
25	330.1.42.416.0	ABSTÜTZBRILLE kompl. ⁺	1			
26	102.1.28.342.1	BEFESTIGUNGSZAPFEN	1			

+ Die jeweils erforderlichen Teile bitten wir der Kundendienstmitteilung Nr. 22, Seite 41 und 42 zu entnehmen.

9. SCHALTUNG (HANDSCHALTUNG)



Bild Nr.	Ersatzteil-Nr.	B e n e n n u n g	Stück p. Fzg.
1	360.2.14.025.0	SCHALTGABEL kompl. (mit Schaltschiene und Bz-Scheibe)	1
2	900.4606	Bz-SCHEIBE 6 DIN 6799	N 1
3	900.4813	SPANNSTIFT 4 x 16 DIN 1481	N 1
4	360.1.14.003.1	SCHALTSEGMENT	1
5	050.1.1426	FEDERSCHEIBE A8	1
6	050.1.1406	GUMMIDICHTRING 12/8 \emptyset	1
7	330.1.14.338.2	SCHALTWELLE	1
8	900.4604	Bz-SCHEIBE 4 ¹ DIN 6799	N 1
9	900.3205	FEDERSCHEIBE A5 DIN 137	N 1
10	330.1.14.345.1	BOLZEN zur Schaltstange	1
11	330.1.14.340.0	SCHALTSTANGE kompl. (mit Teil 12 und 13)	1
12	100.1409	STELLSCHRAUBE	1
13	100.1430	SICHERUNGSDRAHT 1 \emptyset , 25 lang	1
14	330.1.14.341.8	SCHALTARM	1
15	330.1.14.348.1	DISTANZHÜLSE	n.B.
16	900.4606	Bz-SCHEIBE 6 DIN 6799	N 1
17	100.1420	ABDECKKAPPE	1
20	-----	siehe unter Schaltseilzug	
21	050.1.1421	SCHNEPPER, 19 lang	1
22	100.1423	SCHNEPPERFEDER	1
23	900.4212	FIBERDICHTRING 18/12/1	1
24	050.1.1422	SCHRAUBE zur Schnepperföhrung	1

10. VERGASER

Bild Nr.	Ersatzteil-Nr.	B e n e n n u n g	Stück p. Fzg.
--	364.1.15.001.0/50	VERGASER kompl. mit Tupfer, ohne Luftfilter (BING 12 Ø, Düse Nr. 50)	1
--	364.1.15.001.0/52	VERGASER kompl. mit Tupfer, ohne Luftfilter BING 12 Ø, Düse Nr. 52)	n.B.
1	050.1520	SEILZUGSTELLSCHRAUBE (M5)	1
2	050.1517	MUTTER zur Seilzugstellschraube M5	1
3	050.1519	DECKELVERSCHRAUBUNG	1
4	050.1518	KOPFSTÜCK mit Rohrbogen	1
5	050.1531	DRUCKFEDER zum Drosselkolben	1
6	050.1513	KLEMMFEDER	1
6a	350.1.15.014.1	SCHEIBE 11 Ø, 0,5 stark	1
7	050.1516 ⁺⁺	DÜSENNADEL	1
8	050.1515 ⁺⁺	DROSSELKOLBEN	1
9	050.1555	TORSIONSPEDER	1
10	050.1552	ANSATZSCHRAUBE	1
11	050.1529	FEDERBÜGEL zum Luftfilter (für Vergaser ohne Ansauggeräuschkämpfer)	1
12	050.1540.2	LUFTFILTER	1
15	350.4.15.056.1	NIPPEL	1
16	050.1559	SICHERUNGSSCHEIBE	1
17	050.1553	STARTKLAPPE	1
18	050.1509/50	HAUPTDÜSE Nr.	1
18	050.1509/.. ⁺	HAUPTDÜSE Nr. 50 ⁺ nach Bedarf	-
19	050.1535	KOPFSCHRAUBE	2
20	364.1.15.032.2 ⁺⁺	SCHWIMMERDECKEL mit Tupfer	1
21	050.1536	SCHWIMMERDECKELDICHTUNG	1
22	050.1530	SCHWIMMERNADEL	1
23	050.1525	SCHWIMMER	1
24	050.10.1501	VERGASERGEHÄUSE (aussenbelüftet)	1
25	900.1107	SECHSKANTSCHRAUBE M6 x 25 DIN 933	N 2
26	24804	SCHEIBE 6,4 DIN 433	N 2
27	050.1521	DICHTUNG zum Vergaserflansch (6 mm stark und 13,5 mm Innen Ø)	1
28	050.1508 ⁺⁺	NADELDÜSE	1
29	27071	DICHTRING A10 x 14 DIN 7603	N 1
30	050.1523	VERSCHLUSSSCHRAUBE	1

+ Um Angabe der Düsennummer wird gebeten!
 ++ Aufgestempelte Nummer bitte angeben!

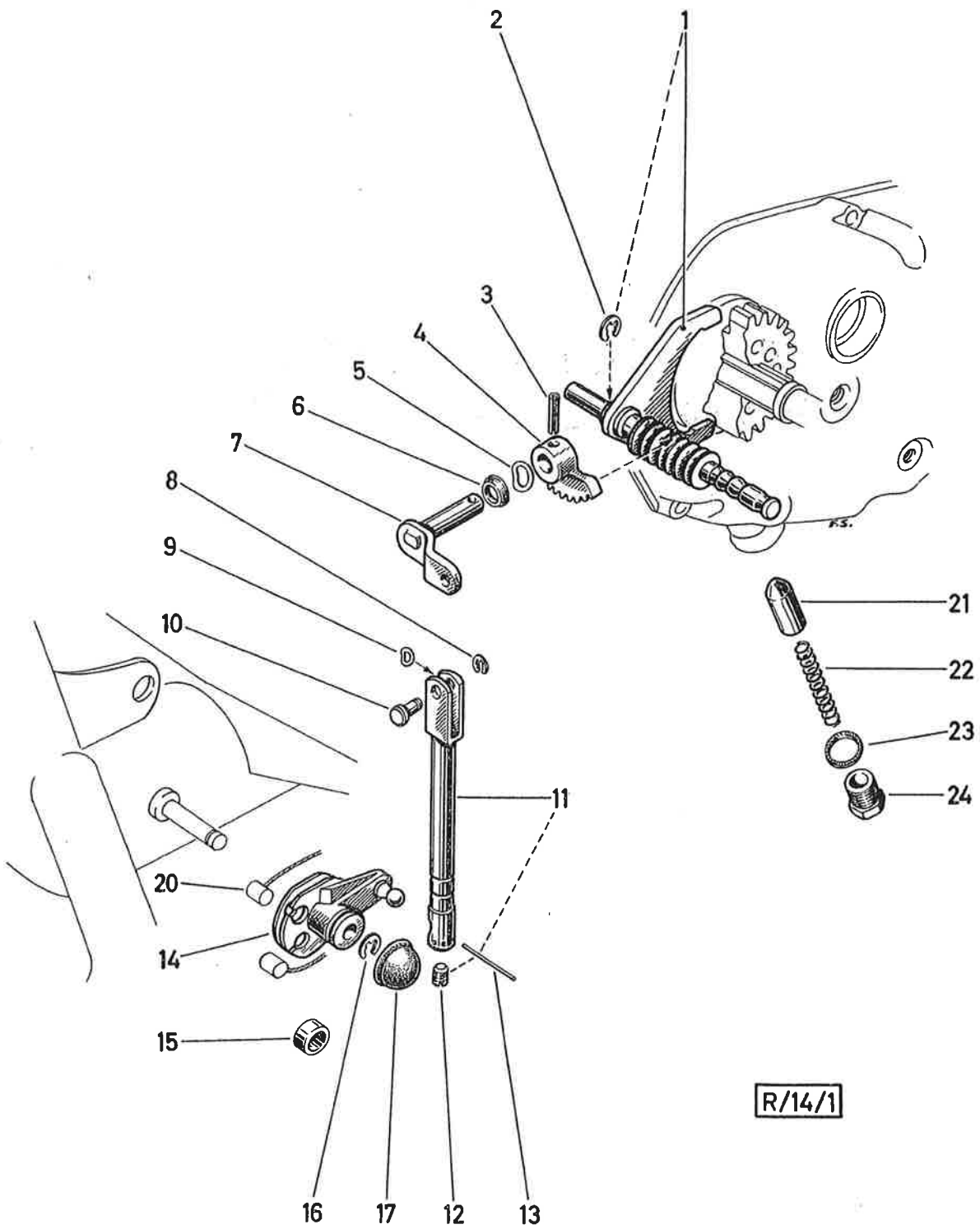
Bild Nr.	Ersatzteil-Nr.	Benennung	Stück p. Fzg.
31	050.1511	ANSCHLAGSCHRAUBE zum Drosselkolben	1-
32	24771	MUTTER M4 DIN 934	N 1

11. ANSAUGGERÄUSCHDÄMPFER



Bild Nr.	Ersatzteil-Nr.	B e n e n n u n g	Stück p. Fzg.
1	330.1.15.470.0	ANSAUGGERÄUSCHDÄMPFER kompl. (mit den Teilen 2 - 8)	1
2	050.1576	DICHTUNGSRING 52/45/2	1
3	050.1540.2	LUFTFILTER	1
4	250.1327	DRUCKFEDER	1
5	050.10.1579	DICHTUNG zum Deckel	1
6	357.1.15.078.1	DECKEL	1
7	900.3202	FEDERSCHEIBE A4 DIN 137	N 2
8	900.1370	ZYLINDERSCHNEIDSCHRAUBE BM4 x 12 DIN 7513	N 2
9	330.1.15.481.1	ANSAUGSCHNORCHEL	1
10	050.10.1577	ANSCHLUSSMUFFE	1
11	330.1.15.081.1	DRAHTSCHELLE	1
12	900.1214	ZYLINDERSCHRAUBE AM5 x 20 DIN 84	N 1
13	24803	SCHEIBE 5,3 DIN 433	N 1
14	900.2105	SECHSKANTMUTTER M5 DIN 555	N 3
15	900.3217	FEDERSCHEIBE B5 DIN 137	N 2
16	330.1.15.482.1	HALTELASCHE	1
17	330.1.15.483.1	SCHIEBEBILD	1
18	24794	SCHEIBE 5,3 DIN 125	N 2
19	900.1336	ZYLINDERSCHRAUBE AM5 x 55 DIN 84	N 2

12. AUSPUFF

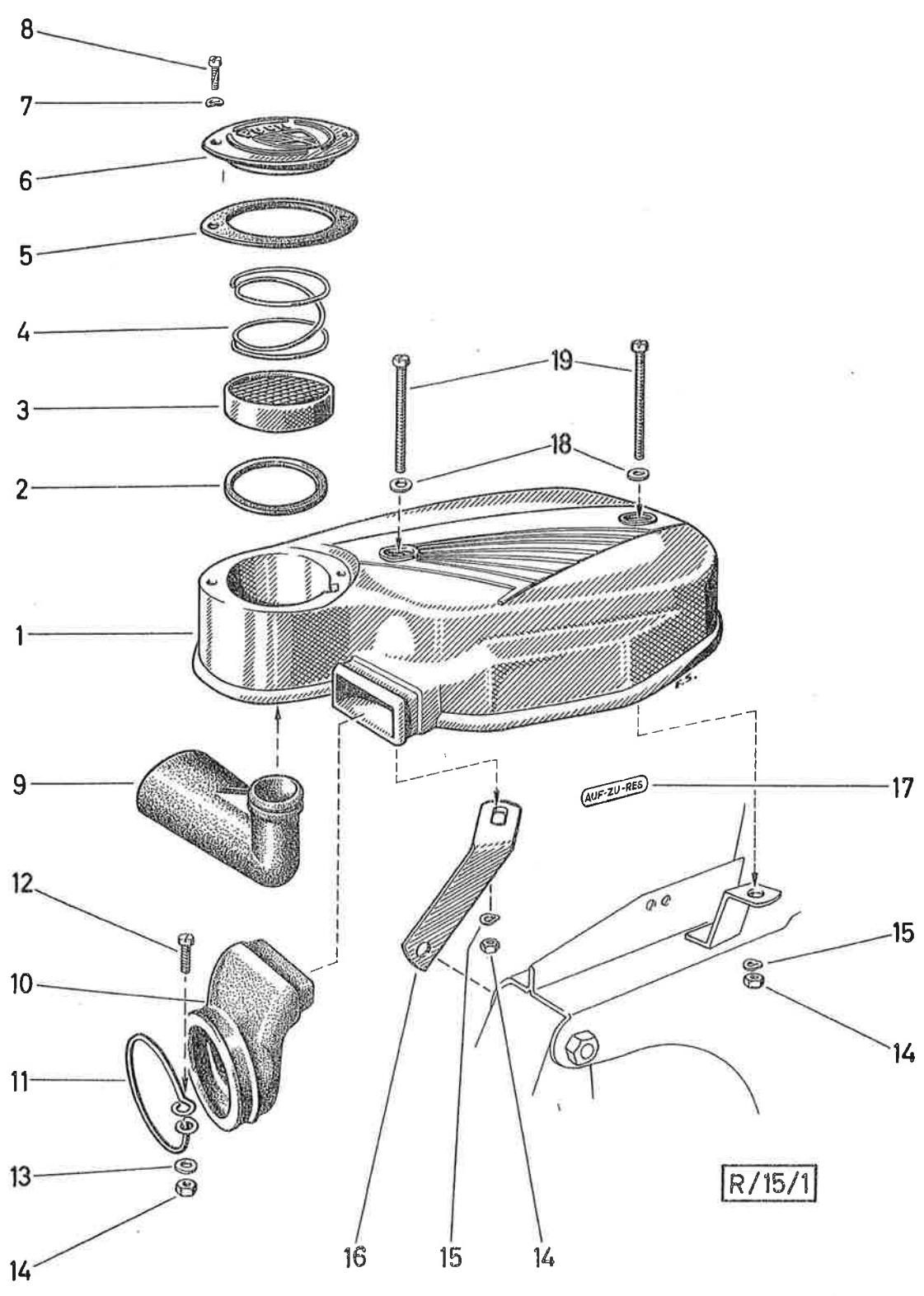

Bild Nr.	Ersatzteil-Nr.	B e n e n n u n g	Stück p. Fzg.
1	330.4.16.300.0	AUSPUFF kompl. (mit den Teilen 2 - 6 und 9 - 14)	1
2	330.4.16.301.2	AUSPUFFROHR (mit den Teilen 3 und 4)	1
3	050.4.1612	ZUGSTANGE	1
4	22889	HALBRUNDNIET 5 x 10 DIN 660	Nach Bedarf N 1
5	253.1635	ASBESTSCHNUR 3 Ø	per Meter -
6	330.1.16.300.2	AUSPUFFMANTEL	1
7	25585	SECHSKANTSCHRAUBE M8 x 15 DIN 933	zur Auspuff- befestigung N 2
8	26819	FEDERRING B8 DIN 127	
9	050.4.1620.2	EINSATZROHR	1
10	050.4.1624	DRUCKFEDER, 50 lang	1
11	364.1.16.010.2	AUSPUFFENDSTÜCK	1
12	900.3207	FEDERSCHEIBE A7 DIN 137	zur Aus- puffend- stückbe- festigung N 2
13	050.4.1613	DISTANZSTÜCK, 29 lang	
14	24774	SECHSKANTMUTTER M 7 DIN 934	
21	050.1615	AUSPUFF-FLANSCHDICHTUNG	1
22	26834	FEDERRING B6 DIN 127	N 2
23	24773	SECHSKANTMUTTER M6 DIN 934	N 2

Date	Description	Amount	Balance
1/1	Balance		100.00
1/2
1/3
1/4
1/5
1/6
1/7
1/8
1/9
1/10
1/11
1/12
1/13
1/14
1/15
1/16
1/17
1/18
1/19
1/20
1/21
1/22
1/23
1/24
1/25
1/26
1/27
1/28
1/29
1/30

PUCH R 50

13. KRAFTSTOFFBEHÄLTER

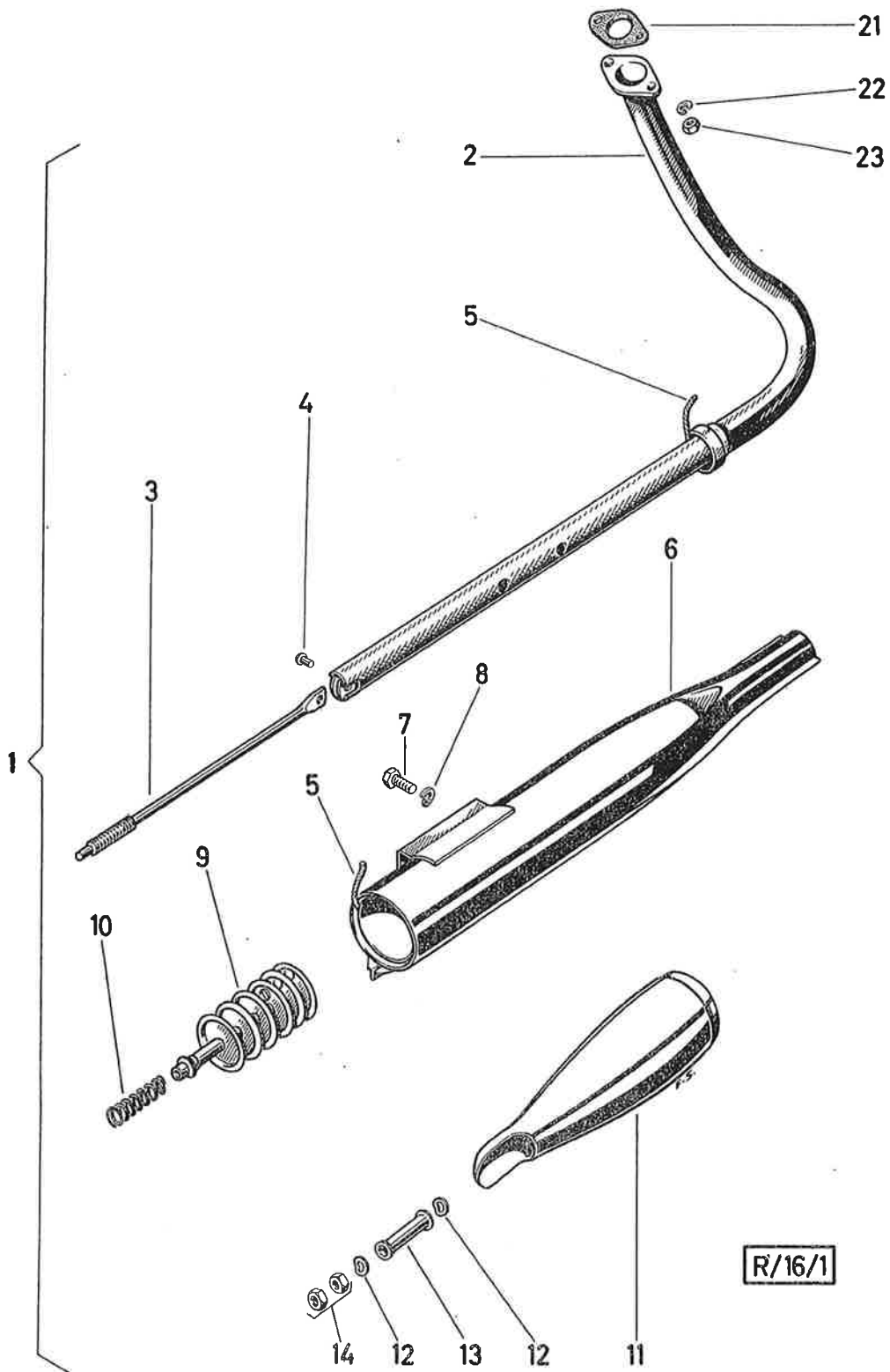
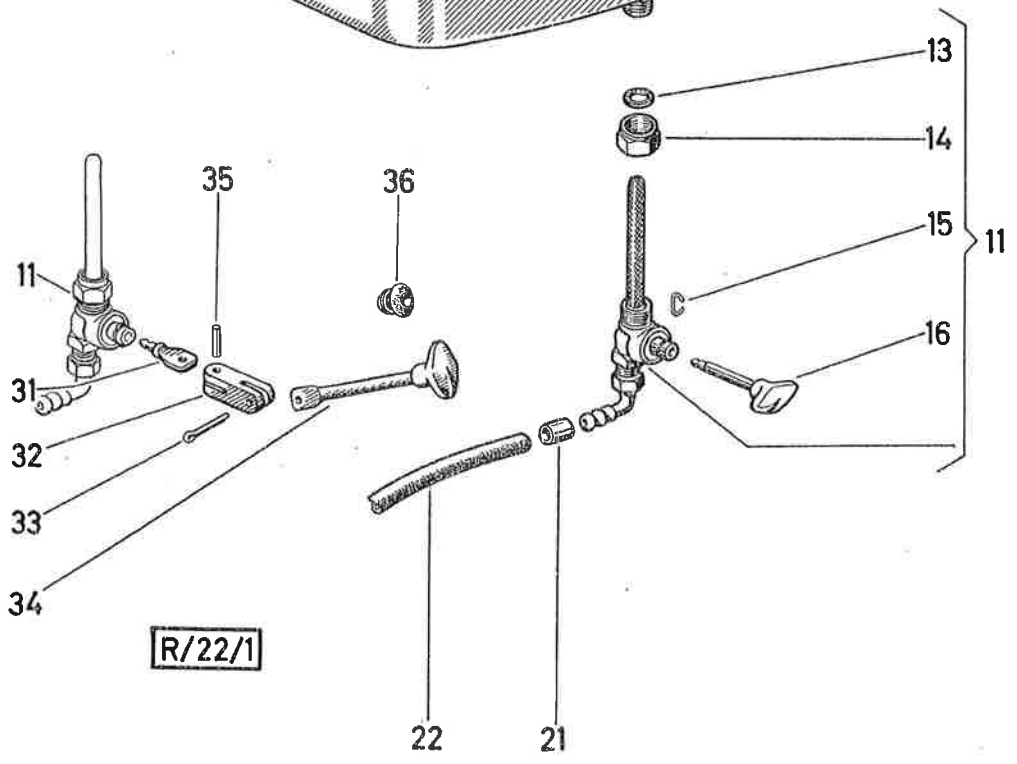
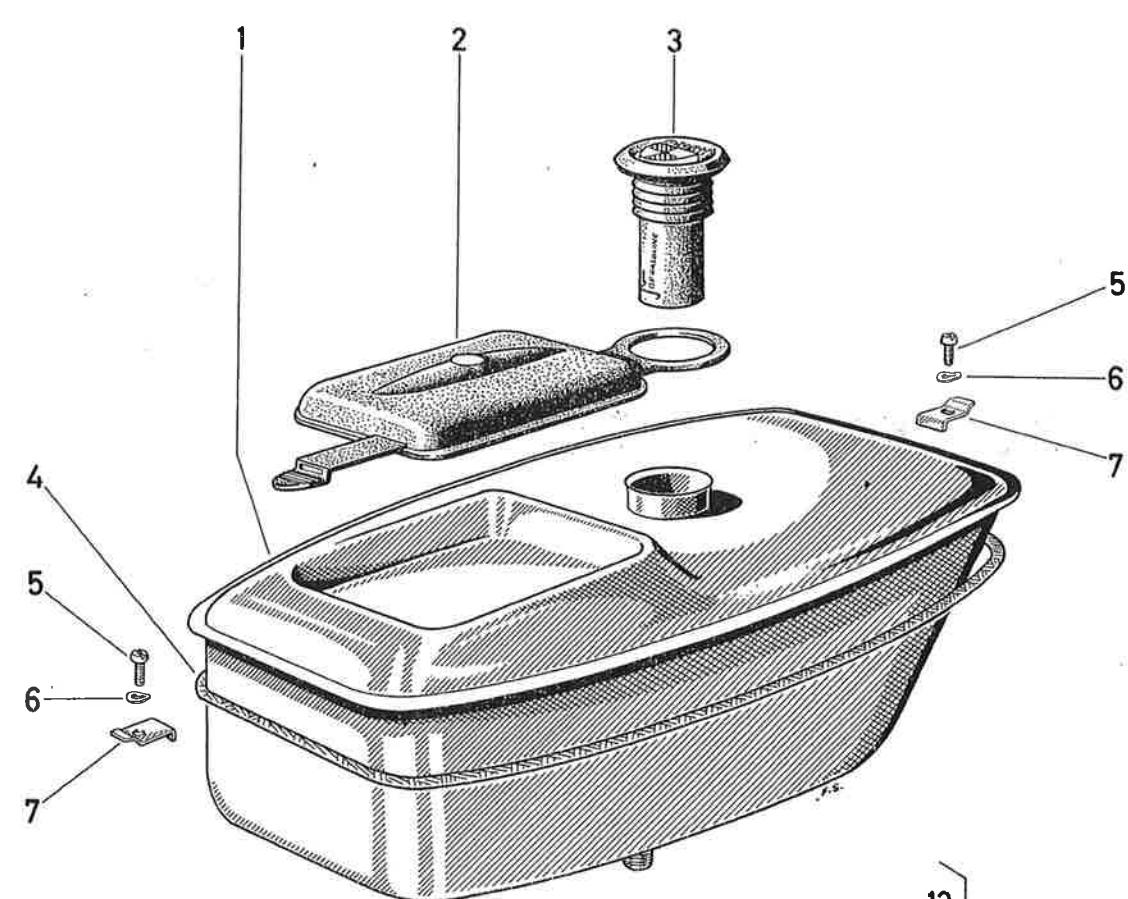

R/22/1

Bild Nr.	Ersatzteil-Nr.	B e n e n n u n g	Stück p. Fzg.
1	330.1.22.000.2	KRAFTSTOFFBEHÄLTER	1
2	330.1.22.008.1	DECKEL zum Werkzeugbehälter	1
3	330.1.22.020.0	EINFÜLLVERSCHLUSS kompl.	1
4	330.1.22.004.1	UNTERLAGE zum Kraftstoffbehälter	1
5	23099	ZYLINDERSCHRAUBE AM5 x 12 DIN 84	} zur Kraft- stoff- behälter befestigung N 2
6	900.3217	FEDERSCHEIBE B5 DIN 137	
7	330.1.22.009.1	BEFESTIGUNGLASCHE	2
11	320.1.22.030.0	BENZINHahn kompl.	1
13	16636	DICHTRING 14/10,5/1,5	1
14	27634	ÜBERWURFMUTTER (M16 x 1)	1
15	320.1.22.041.1	SICHERUNGSFEDER zum Griff	1
16	320.1.22.040.2	GRIFF zum Benzinahn	1
21	24456	SCHLAUCHHÜLSE	2
22	900.0902	KRAFTSTOFFSCHLAUCH 9/5 Ø	p.M.
31	330.2.22.012.1	EINSTECKSTÜCK	} nach Bedarf N 1
32	330.1.22.014.1	GELENKSTÜCK	
33	900.4920	SPLINT 3 x 20 DIN 94	
34	330.1.22.013.2	GRIFFSTÜCK	
35	900.4837	SPANNHÜLSE 3 x 12 DIN 1481	
36	330.1.22.015.1	TÜLLE	

No.	Case Name	Year	Volume	Page
1	...	1950
2	...	1951
3	...	1952
4	...	1953
5	...	1954
6	...	1955
7	...	1956
8	...	1957
9	...	1958
10	...	1959
11	...	1960
12	...	1961
13	...	1962
14	...	1963
15	...	1964
16	...	1965
17	...	1966
18	...	1967
19	...	1968
20	...	1969
21	...	1970
22	...	1971
23	...	1972
24	...	1973
25	...	1974
26	...	1975
27	...	1976
28	...	1977
29	...	1978
30	...	1979
31	...	1980
32	...	1981
33	...	1982
34	...	1983
35	...	1984
36	...	1985
37	...	1986
38	...	1987
39	...	1988
40	...	1989
41	...	1990
42	...	1991
43	...	1992
44	...	1993
45	...	1994
46	...	1995
47	...	1996
48	...	1997
49	...	1998
50	...	1999
51	...	2000
52	...	2001
53	...	2002
54	...	2003
55	...	2004
56	...	2005
57	...	2006
58	...	2007
59	...	2008
60	...	2009
61	...	2010
62	...	2011
63	...	2012
64	...	2013
65	...	2014
66	...	2015
67	...	2016
68	...	2017
69	...	2018
70	...	2019
71	...	2020
72	...	2021
73	...	2022
74	...	2023
75	...	2024

14. RAHMEN

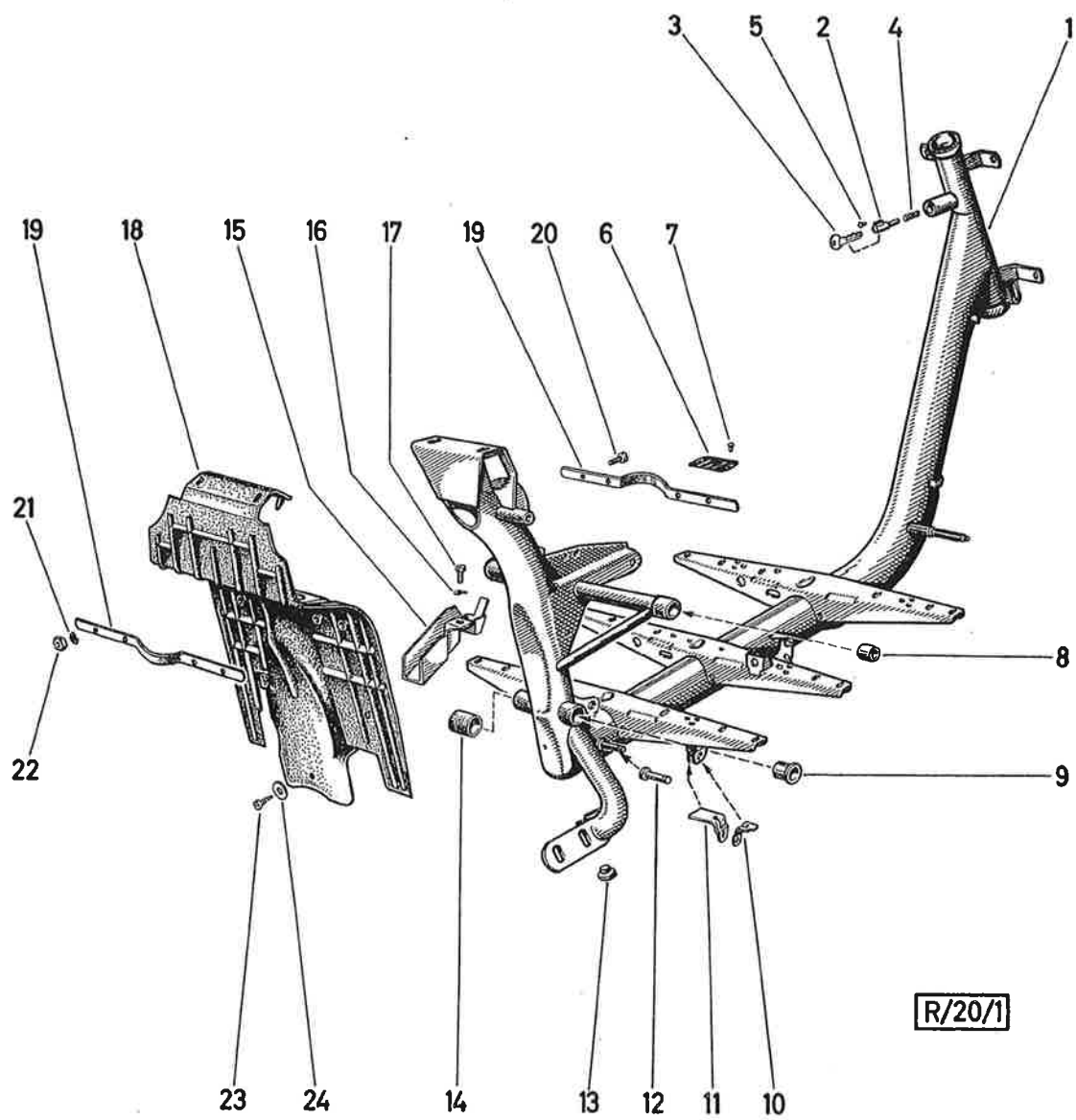

R/20/1

Bild Nr.	Ersatzteil-Nr.	B e n e n n u n g	Stück p. Fzg.	
1	330.1.20.400.0	RAHMEN kompl. (mit eingepreßten Lager- schalen und Lagerbüchsen)	1	
2	330.1.20.052.0	ABSPERRSCHLOSS kompl. (mit zwei Schlüsseln)	1	
3	350.2.30.023.1	RESERVESCHLÜSSEL (Schlüsselnummer bitte angeben!)	1	
4	330.1.20.059.1	DRUCKFEDER	1	
5	330.1.20.060.1	AL-KERBNAGEL	1	
6	330.1.20.433.1	TYPSCILD	1	
7	365	HAMMERSCHRAUBE	2	
8	050.1342	LAGERBÜCHSE 20/15,5/20	2	
9	330.1.20.004.1	LAGERBÜCHSE (zur Schwinggabel- lagerung)	2	
10	330.1.20.023.1	STÄNDERLAGER, außen	n.B.	
11	330.1.20.024.1	STÄNDERLAGER, innen	n.B.	
12	330.1.20.334.1	LAGERBOLZEN (zur Schaltarm- lagerung)	n.B.	
13	050.1.2123	GUMMIPUFFER zum Ständer- anschlag	1	
14	330.1.21.024.1	KETTENFÜHRUNGSROLLE	1	
15	330.1.20.050.1	KETTENABDECKUNG	1	
16	900.3217	FEDERSCHEIBE B5 DIN 137	} zur Ketten- abdeckungs- befestigung	
17	23099	ZYLINDERSCHRAUBE AM5 x 12 DIN 84		N 1
18	330.1.20.328.1	KOTSCHUTZ	1	
19	330.1.20.035.1	BEFESTIGUNGSBÜGEL	2	
20	23122	ZYLINDERSCHRAUBE AM5 x 15 DIN 84	} zur Kot- schutz- befestigung	
21	29190	FEDERRING B5 DIN 127		N 4
22	900.2105	SECHSKANTMUTTER M5 DIN 555		N 4
23	900.9503	ZYLINDERBLECHSCHRAUBE Bz3,9 x 9,5 DIN 7971		N 1
24	901.3906	SCHEIBE 18/4,2/1,5	1	

10/1/19

10/1/19

10/1/19

10/1/19

10/1/19

10/1/19

10/1/19

10/1/19

10/1/19

10/1/19

10/1/19

10/1/19

10/1/19

10/1/19

10/1/19

10/1/19

10/1/19

10/1/19

10/1/19

10/1/19

10/1/19

10/1/19

10/1/19

10/1/19

10/1/19

10/1/19

10/1/19

10/1/19

10/1/19

10/1/19

10/1/19

10/1/19

10/1/19

10/1/19

10/1/19

10/1/19

10/1/19

10/1/19

10/1/19

10/1/19

10/1/19

10/1/19

10/1/19

10/1/19

10/1/19

10/1/19

10/1/19

10/1/19

10/1/19

10/1/19

10/1/19

10/1/19

10/1/19

10/1/19

10/1/19

10/1/19

10/1/19

10/1/19

10/1/19

10/1/19

10/1/19

10/1/19

10/1/19

10/1/19

10/1/19

10/1/19

10/1/19

10/1/19

10/1/19

10/1/19

10/1/19

10/1/19

10/1/19

10/1/19

10/1/19

10/1/19

10/1/19

10/1/19

10/1/19

10/1/19

10/1/19

10/1/19

10/1/19

10/1/19

10/1/19

10/1/19

15. KOTFLÜGEL



Bild Nr.	Ersatzteil-Nr.	B e n e n n u n g	Stück p. Fzg.
1	330.1.27.001.1	VORDERRADKOTFLÜGEL	1
2	330.1.27.003.1	DECKKAPPE	2
3	101.1.5041	KABELTÜLLE	1
4	330.1.27.004.1	GUMMIBEILAGE	1
5	900.1505	LINSENSCHRAUBE AM5 x 15 DIN 85	N 3
6	900.3217	FEDERSCHEIBE B5 DIN 137	N 3
7	900.3909	SCHEIBE 21/5,5/0,75	3
8	900.1535	LINSENSCHRAUBE M5 x 4 DIN 923	N 2
9	900.3266	FEDERSCHEIBE B7 DIN 137	N 2
10	24796	SCHEIBE 7,4 DIN 125	N 2

16. FUSSBREMSE, MITTELSTÄNDER

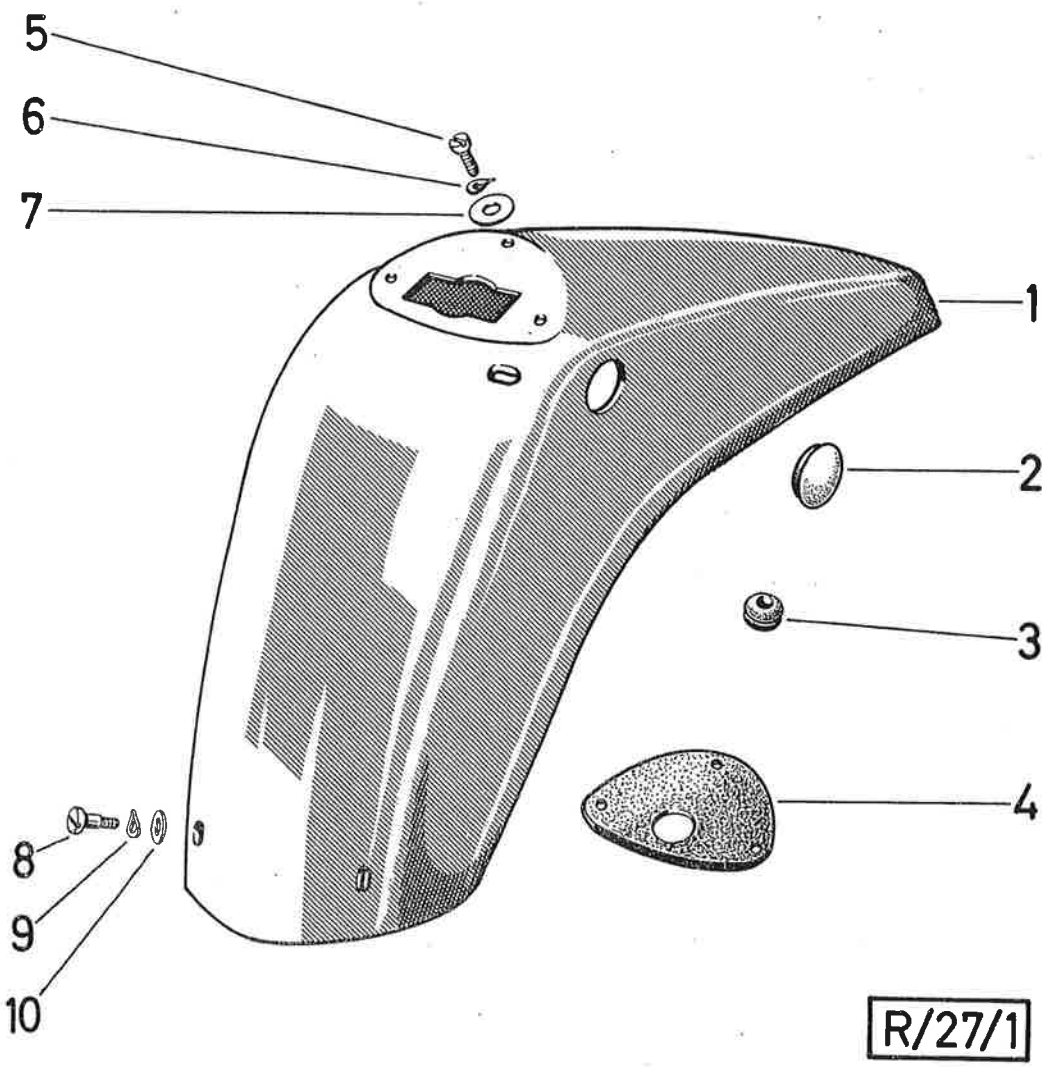
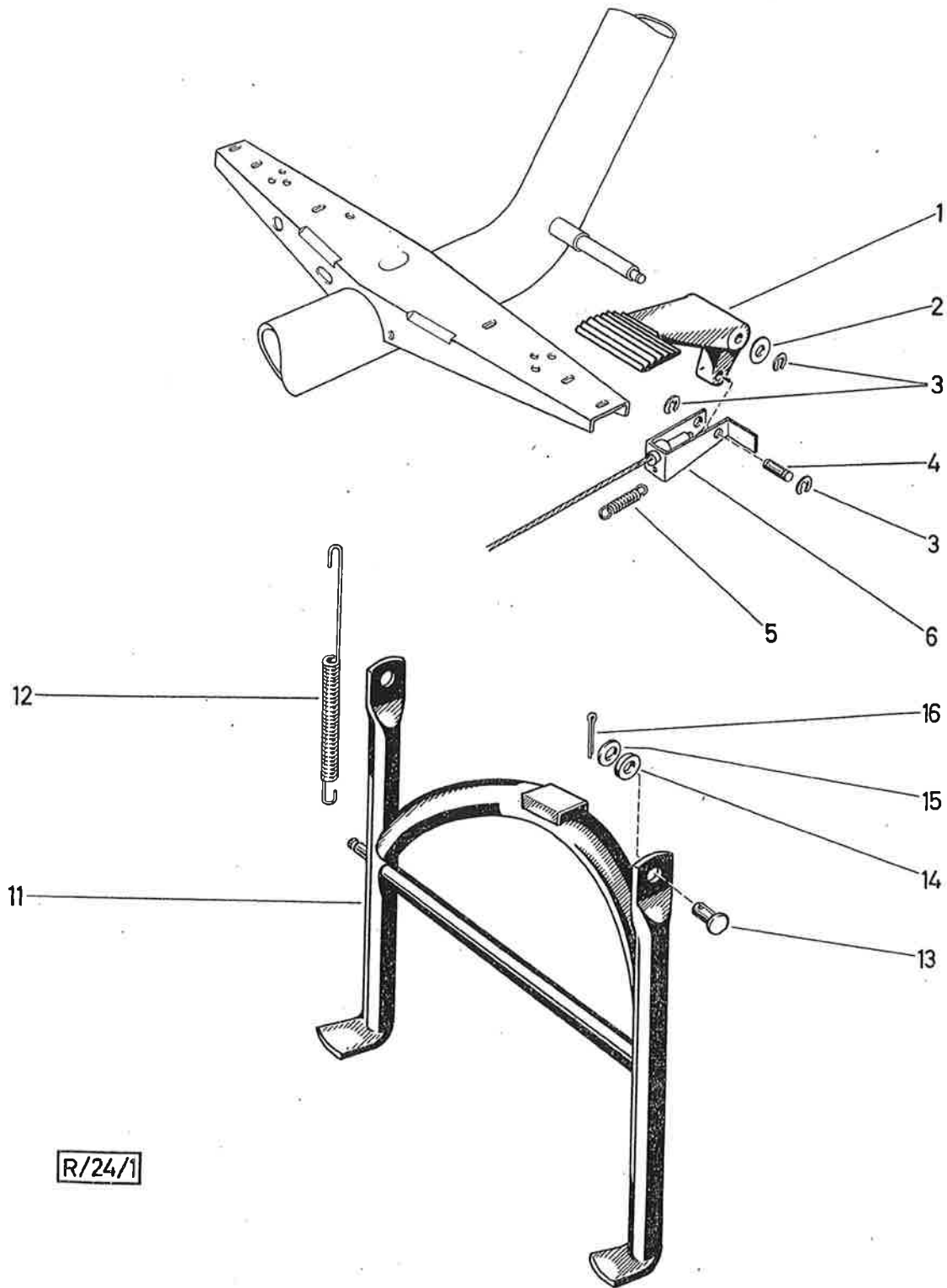

R/24/1

Bild Nr.	Ersatzteil-Nr.	B e n e n n u n g	Stück p. Fzg.
1	330.1.25.001.1	BREMSHEBEL	1
2	24796	SCHEIBE 7,4 DIN 125	N 1
3	900.4606	Bz-SCHEIBE 6 DIN 6799	N 3
4	330.1.25.005.1	BOLZEN zum Bremshebel	1
5	330.1.25.006.1	RÜCKZUGFEDER	1
6	-----	BREMSSEIL (siehe Gruppe 25)	
		MITTELSTÄNDER	
11	330.1.24.000.2	MITTELSTÄNDER	1
12	128.2410	STÄNDERFEDER	1
13	900.4882	BOLZEN 10h11 x 16 x 12 DIN 1434	N 2
14	22792	SCHEIBE 10,5 DIN 125	N 2
15	14778	SCHEIBE 21/10,5/1	n.B.
16	900.4914	SPLINT 3 x 15 DIN 94	N 2

The first part of the report deals with the general situation of the work during the year.

- 1. The first part of the report deals with the general situation of the work during the year.
- 2. The second part deals with the results of the work in the various fields.
- 3. The third part deals with the work in the various fields.
- 4. The fourth part deals with the work in the various fields.
- 5. The fifth part deals with the work in the various fields.
- 6. The sixth part deals with the work in the various fields.
- 7. The seventh part deals with the work in the various fields.
- 8. The eighth part deals with the work in the various fields.
- 9. The ninth part deals with the work in the various fields.
- 10. The tenth part deals with the work in the various fields.

17. SCHWINGGABEL

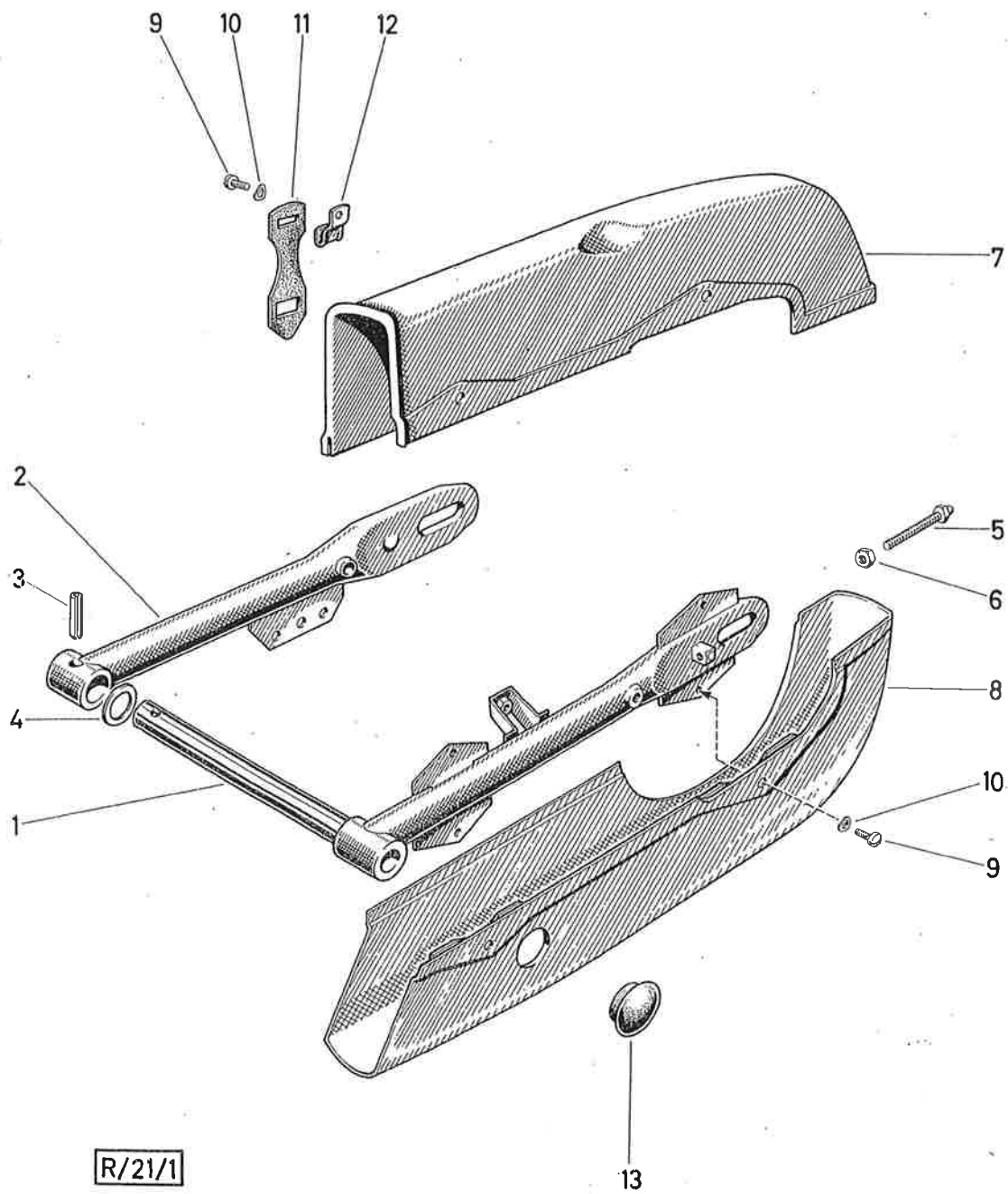

R/21/1

Bild Nr.	Ersatzteil-Nr.	B e n e n n u n g	Stück p. Fzg.
1	330.1.21.002.2	SCHWINGE links	1
2	330.1.21.003.2	SCHWINGE rechts	1
3	901.4820	SPANNHÜLSE 10 x 30 DIN 1481	N 1
4	25892	AUSGLEICHSCHEIBE 27/21/0,1	n.B.
	25892.2	AUSGLEICHSCHEIBE 27/21/0,2	n.B.
	901.3908	AUSGLEICHSCHEIBE 27/21/0,5	n.B.
5	367.1.21.025.1	KETTENSPANNSCHRAUBE (M7) 52 lang	2
6	24774	SECHSKANTMUTTER M7 DIN 934	N 2
7	330.1.21.018.1	KETTENSCHUTZ-OBERTEIL	1
8	330.1.21.019.1	KETTENSCHUTZ-UNTERTEIL	1
9	900.1513	LINSENSCHRAUBE M5 x 10 DIN 85	} zur Ketten- schutz- befestigung N 5
10	900.3217	FEDERSCHEIBE B5 DIN 137	
11	367.1.21.020.1	SPANNBAND	1
12	367.1.21.022.1	SPANNBANDHALTER	1
13	128.2116	GUMMIKAPPE	1

1950-1951

1		1.000	1.000
2		1.000	1.000
3		1.000	1.000
4		1.000	1.000
5		1.000	1.000
6		1.000	1.000
7		1.000	1.000
8		1.000	1.000
9		1.000	1.000
10		1.000	1.000
11		1.000	1.000
12		1.000	1.000
13		1.000	1.000
14		1.000	1.000
15		1.000	1.000
16		1.000	1.000
17		1.000	1.000
18		1.000	1.000
19		1.000	1.000
20		1.000	1.000
21		1.000	1.000
22		1.000	1.000
23		1.000	1.000
24		1.000	1.000
25		1.000	1.000
26		1.000	1.000
27		1.000	1.000
28		1.000	1.000
29		1.000	1.000
30		1.000	1.000
31		1.000	1.000
32		1.000	1.000
33		1.000	1.000
34		1.000	1.000
35		1.000	1.000
36		1.000	1.000
37		1.000	1.000
38		1.000	1.000
39		1.000	1.000
40		1.000	1.000
41		1.000	1.000
42		1.000	1.000
43		1.000	1.000
44		1.000	1.000
45		1.000	1.000
46		1.000	1.000
47		1.000	1.000
48		1.000	1.000
49		1.000	1.000
50		1.000	1.000
51		1.000	1.000
52		1.000	1.000
53		1.000	1.000
54		1.000	1.000
55		1.000	1.000
56		1.000	1.000
57		1.000	1.000
58		1.000	1.000
59		1.000	1.000
60		1.000	1.000
61		1.000	1.000
62		1.000	1.000
63		1.000	1.000
64		1.000	1.000
65		1.000	1.000
66		1.000	1.000
67		1.000	1.000
68		1.000	1.000
69		1.000	1.000
70		1.000	1.000
71		1.000	1.000
72		1.000	1.000
73		1.000	1.000
74		1.000	1.000
75		1.000	1.000
76		1.000	1.000
77		1.000	1.000
78		1.000	1.000
79		1.000	1.000
80		1.000	1.000
81		1.000	1.000
82		1.000	1.000
83		1.000	1.000
84		1.000	1.000
85		1.000	1.000
86		1.000	1.000
87		1.000	1.000
88		1.000	1.000
89		1.000	1.000
90		1.000	1.000
91		1.000	1.000
92		1.000	1.000
93		1.000	1.000
94		1.000	1.000
95		1.000	1.000
96		1.000	1.000
97		1.000	1.000
98		1.000	1.000
99		1.000	1.000
100		1.000	1.000

18. FEDERBEIN FÜR HINTERRAD

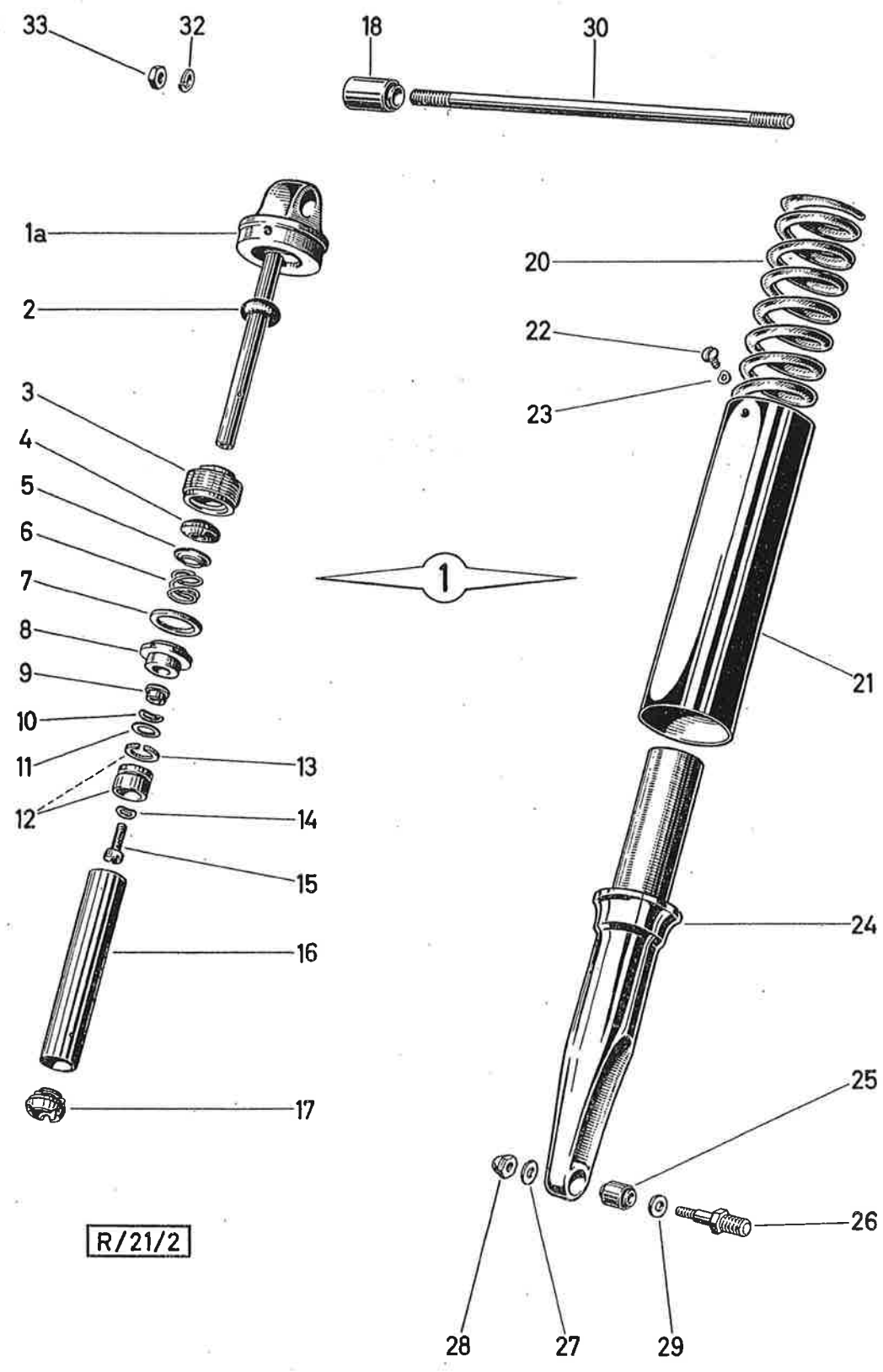

R/21/2

Bild Nr.	Ersatzteil-Nr.	B e n e n n u n g	Stück p. Fzg.
1	330.1.21.050.0	FEDERSTREBE kompl.	2
1a	368.1.21.058.1	OBERER FEDERSTREBENKOPF	2
2	253.2.2172	PUFFERRING 17 \emptyset x 8 \emptyset	2
3	367.1.21.052.1	ABDICHTSCHRAUBE	2
4	367.1.21.078.1	MEHRLIPPIGE DICHTUNG	2
5	367.1.21.077.1	ANPRESSBLECH	2
6	367.1.21.080.1	ANPRESSFEDER	2
7	367.1.21.079.1	DICHTUNG 31,8/24,8/2,5	2
8	367.1.21.056.1	FÜHRUNGSBÜCHSE	2
9	253.2.2184	DISTANZHÜLSE	2
10	253.2.2182	SCHEIBENFEDER	2
11	253.4.21.077.1	RINGVENTIL	2
12	253.4.21.062.0	DÄMPFERKOLBEN kompl. (mit Kolbenring)	2
13	253.4.21.059.1	KOLBENRING	2
14	900.3207	FEDERSCHEIBE A7 DIN 137	N 2
15	367.1.21.063.1	DÜSENSCHRAUBE	2
16	367.1.21.064.1	DÄMPFUNGSZYLINDER	2
17	253.2.2165.2	BODENEINSATZ	2
18	364.1.30.035.2	SILENTBLOCK 16/8/28 (zur oberen Federstrebenlagerung)	2
20	367.2.21.066.1	DRUCKFEDER 42 \emptyset , 165 lang, Drahtstärke 6,8 \emptyset	2
21	368.1.21.069.1	OBERES VERKLEIDUNGSROHR 52 \emptyset , 180 lang	2
22	900.1519	LINSENSCHRAUBE M4 x 6 DIN 85	N 2
23	900.3202	FEDERSCHEIBE A4 DIN 137	N 2
24	367.1.21.054.1	UNTERER FEDERSTREBENKOPF	2
25	128.2153	SILENTBLOCK 18/10/20	2
26	367.2.21.027.1	FEDERSTREBENBOLZEN	2
27	24797	SCHEIBE 8,4 DIN 125	N 2
28	900.2907	HUTMUTTER M8 x 1 DIN 917	N 2
29	27780	SCHEIBE 13/8,4/2	2
30	364.2.30.032.1	BOLZEN (M8, 216 lang)	1
32	26819	FEDERRING B8 DIN 127	N 2
33	900.2016	SECHSKANTMUTTER M8 DIN 934	N 2

1950-1951

1950-1951

1950-1951

1950-1951	1950-1951	1950-1951	1950-1951
1	1	1	1
2	2	2	2
3	3	3	3
4	4	4	4
5	5	5	5
6	6	6	6
7	7	7	7
8	8	8	8
9	9	9	9
10	10	10	10
11	11	11	11
12	12	12	12
13	13	13	13
14	14	14	14
15	15	15	15
16	16	16	16
17	17	17	17
18	18	18	18
19	19	19	19
20	20	20	20
21	21	21	21
22	22	22	22
23	23	23	23
24	24	24	24
25	25	25	25
26	26	26	26
27	27	27	27
28	28	28	28
29	29	29	29
30	30	30	30
31	31	31	31
32	32	32	32
33	33	33	33
34	34	34	34
35	35	35	35
36	36	36	36
37	37	37	37
38	38	38	38
39	39	39	39
40	40	40	40
41	41	41	41
42	42	42	42
43	43	43	43
44	44	44	44
45	45	45	45
46	46	46	46
47	47	47	47
48	48	48	48
49	49	49	49
50	50	50	50
51	51	51	51
52	52	52	52
53	53	53	53
54	54	54	54
55	55	55	55
56	56	56	56
57	57	57	57
58	58	58	58
59	59	59	59
60	60	60	60
61	61	61	61
62	62	62	62
63	63	63	63
64	64	64	64
65	65	65	65
66	66	66	66
67	67	67	67
68	68	68	68
69	69	69	69
70	70	70	70
71	71	71	71
72	72	72	72
73	73	73	73
74	74	74	74
75	75	75	75
76	76	76	76
77	77	77	77
78	78	78	78
79	79	79	79
80	80	80	80
81	81	81	81
82	82	82	82
83	83	83	83
84	84	84	84
85	85	85	85
86	86	86	86
87	87	87	87
88	88	88	88
89	89	89	89
90	90	90	90
91	91	91	91
92	92	92	92
93	93	93	93
94	94	94	94
95	95	95	95
96	96	96	96
97	97	97	97
98	98	98	98
99	99	99	99
100	100	100	100

19. HAUBE

R/26/1



Bild Nr.	Ersatzteil-Nr.	B e n e n n u n g	Stück p. Fzg.
1	330.1.26.404.9	HAUBE kompl. (mit Deckel links und rechts für Modelle mit Tretkurbeln (mit Loch bei "A"))	1
2	330.2.26.006.0	DECKEL links kompl. ab Ma. ...	1
2a	330.1.26.006.0	DECKEL links kompl. bis Ma. ...	1
3	330.2.26.007.0	DECKEL rechts kompl. ab Ma. ...	1
3a	330.1.26.007.0	DECKEL rechts kompl. bis Ma. ...	1
4	330.1.26.070.2	DREHVERSCHLUSS ab Ma. ...	2
4a	330.1.26.020.0	VIBREX-VERSCHLUSS kompl. bis Ma. ...	2
5	330.1.26.037.1	DISTANZSTÜCK	2
6	330.2.20.033.1	HAUBENAUFPLAGE	2
7	23259	SECHSKANTSCHRAUBE M6 x 40 DIN 931	N 2
8	900.3213	FEDERSCHEIBE B6 DIN 137	N 2
9	128.2116	GUMMIKAPPE	1
10	24928	SECHSKANTSCHRAUBE M6 x 15 DIN 933	N 1
11	900.3213	FEDERSCHEIBE B6 DIN 137	N 2
12	24795	SCHEIBE 6,4 DIN 125	N 1
13	900.1108	SECHSKANTSCHRAUBE M6 x 20 DIN 933	N 1
14	900.3076	SCHEIBE A6,4 DIN 9021	N 1
15	330.1.26.018.2	SCHIEBER	1
16	900.2405	SCHLITZMUTTER M5 DIN 546	N 1
17	330.1.26.030.1	RIEGEL	1
18	100.2692	DRUCKFEDER	1
19	900.3926	SCHEIBE 14/6,5/2	1
20	900.1110	SECHSKANTSCHRAUBE M7 x 12 DIN 933	N 2
21	900.3266	FEDERSCHEIBE B7 DIN 137	N 2
22	102.1.2644	HANDGRIFF	1
23	330.1.26.050.1	SCHRIFTZUG (Puch)	2
24	900.3650	SICHERUNGSBLECH 4 Ø	4
25	364.1.30.062.1	PFROPFEN (nach Bedarf)	1
26	330.1.26.051.2	SCHMUTZFÄNGER	1
27	25429	LINSENSCHRAUBE M5 x 12 DIN 85	N 3
28	24794	SCHEIBE 5,3 DIN 125	N 3
29	330.1.26.068.1	SCHIEBEBILD (Res.-Zu-Auf) ab Ma. ...	1

20. SITZBANK

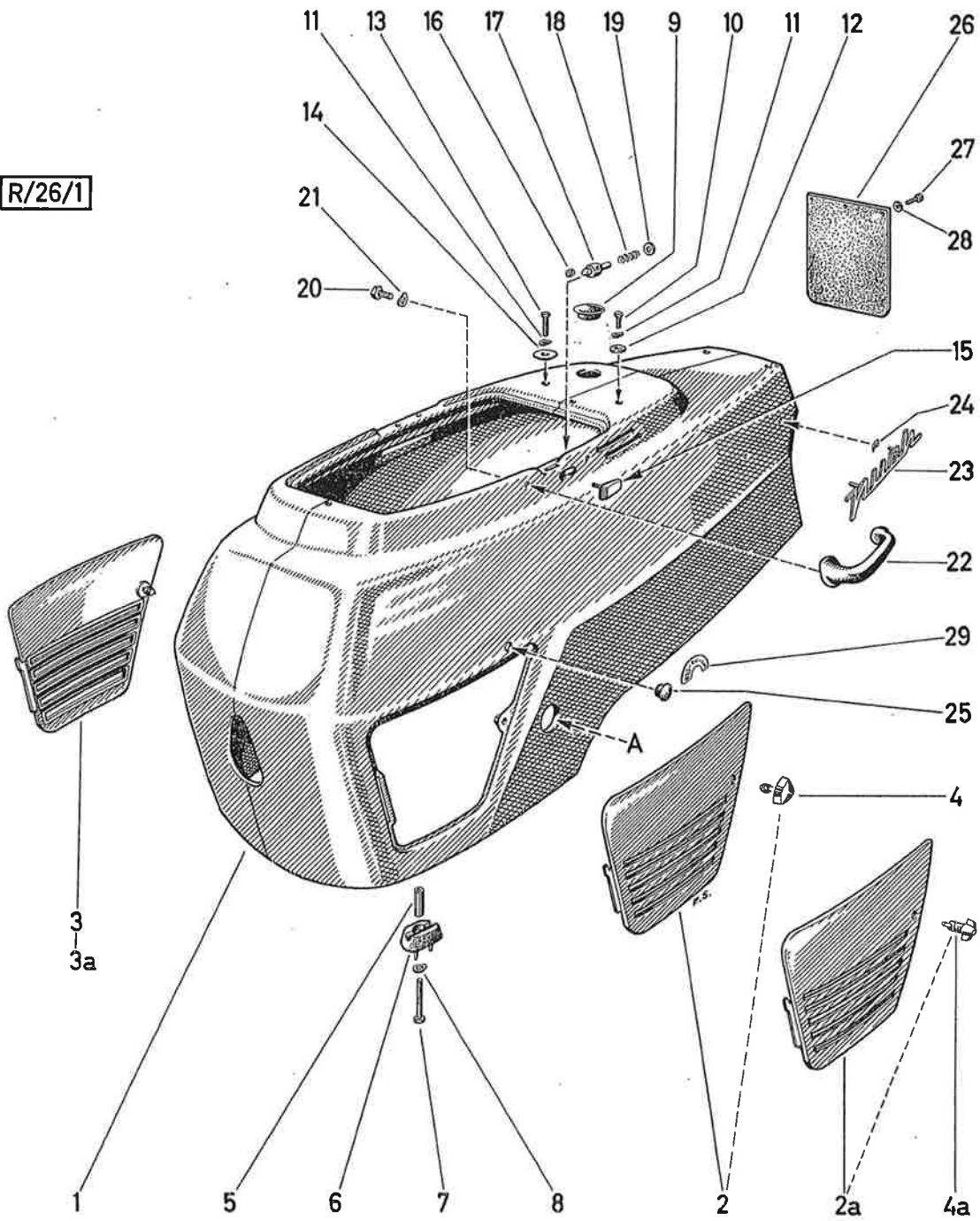

Bild Nr.	Ersatzteil-Nr.	B e n e n n u n g	Stück p. Fzg.
1	330.1.33.000.0	SITZBANK kompl.	1
2	050.1.2123	GUMMIPUFFER	4
3	330.1.33.002.1	SCHARNIERUNTERTEIL	1
4	330.1.33.012.1	SCHARNIERBOLZEN 3,5 Ø, 156 lang	1
5	330.1.33.015.2	HALTERIEMEN zur Sitzbank	1
6	901.3906	SCHEIBE 18/4,2/1,5	1
7	900.9551	HALBRUNDBLECHSCHRAUBE A3,5 x 9,5 DIN 7974	N 1
8	330.1.33.011.1	ABDECKUNG zum Sitzbankverschluß	1
9	900.1312	ZYLINDERSCHRAUBE M5 x 10 DIN 84	N 2
10	900.3217	FEDERSCHEIBE B5 DIN 137	N 2
11	900.2105	SECHSKANTMUTTER M5 DIN 555	N 2

} nach Bedarf
 } zur Sitzbank-
 } befestigung
 } an der Haube

1. ...
 2. ...
 3. ...
 4. ...
 5. ...
 6. ...
 7. ...
 8. ...
 9. ...
 10. ...

21. SCHUTZSCHILD,
TRITTBRETT

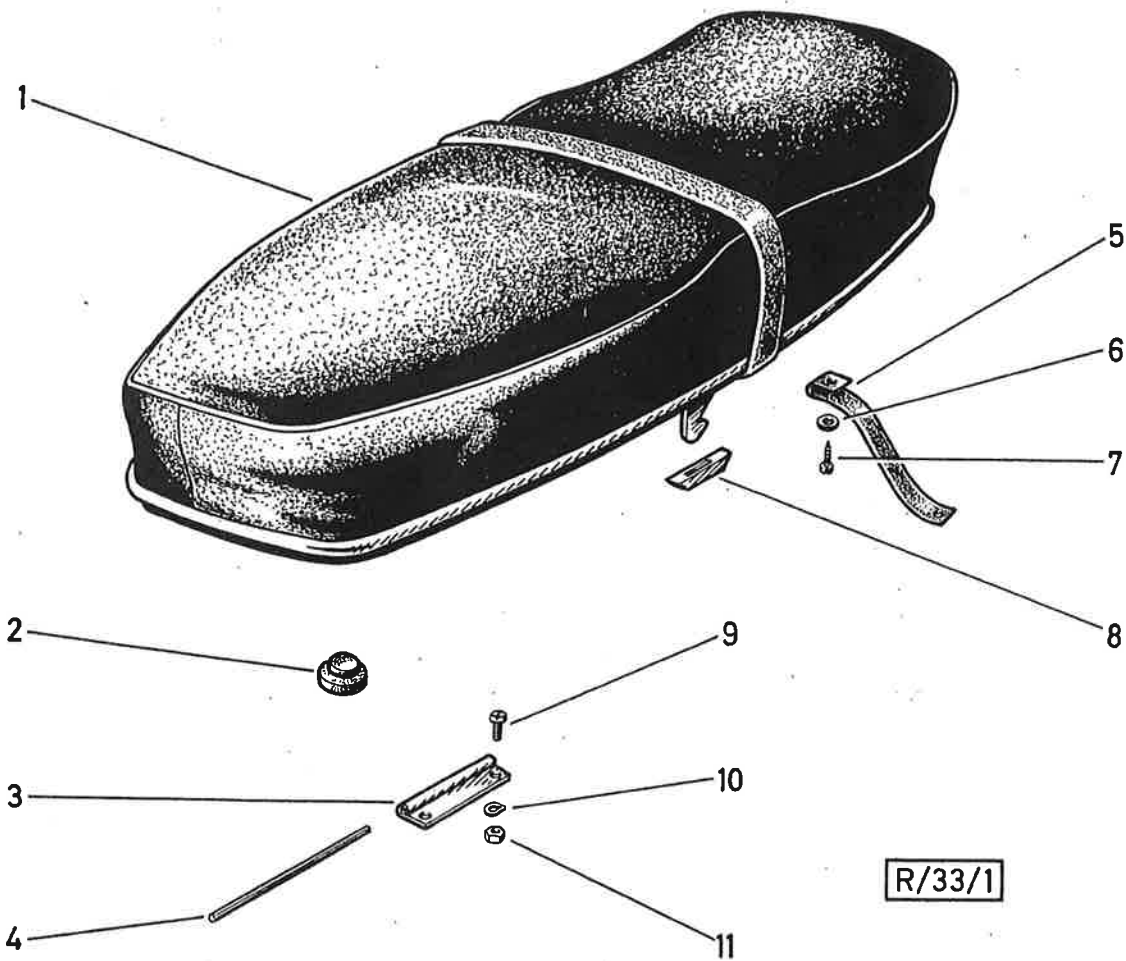

Bild Nr.	Ersatzteil-Nr.	B e n e n n u n g	Stück p. Fzg.
1	330.1.26.001.2	SCHUTZSCHILD	1
2	330.1.26.063.1	FIRMENZEICHEN (Zierschild "Puch")	1
3	900.4114	SENKNIET 2 x 6 DIN 661	N 3
4	22803	ZAHNSCHEIBE J5,3 DIN 6797	N 4
5	900.9109	LINSENSCHRAUBE AM5 x 10 DIN 7985 zur Hornverkleidung oben	N 2
6	900.9110	LINSENSCHRAUBE AM5 x 12 DIN 7985 zur Hornverkleidung unten	N 2
7	364.1.26.007.1	ROHRNIET 3 x 0,5 x 14	2
8	364.2.26.006.1	ENDSTÜCK	2
9	330.1.26.025.8	EINFASSUNG (1600 lang)	per Meter
10	330.1.26.302.2	HORNVERKLEIDUNG für Glocke	1
11	330.1.26.002.2	HORNVERKLEIDUNG für Schnarre (nicht für Österreich)	n.B.
21	330.1.26.310.2	TRITTBRETT	1
22	330.1.26.314.1	TRITTBRETTBELAG links	1
23	330.1.26.015.1	TRITTBRETTBELAG rechts	1
24	900.1312	ZYLINDERSCHRAUBE AM5 x 10 DIN 84 zur Trittbrettbefestigung am Schutzschild	N 6
25	24794	SCHEIBE 5,3 DIN 125	N 20
26	29190	FEDERRING B5 DIN 127	N 20
27	900.2105	SECHSKANTMUTTER M5 DIN 555	N 20
28	330.1.26.042.1	TRITTBRETTUNTERLAGE, 77 lang	6
29	330.1.26.043.1	TRITTBRETTUNTERLAGE, 188 lang	1
30	250.5504	GUMMITÜLLE	1
31	900.1214	ZYLINDERSCHRAUBE AM5 x 20 DIN 84 zur Trittbrettbefestigung am Rahmen	N 14
32	330.1.26.040.1	DISTANZHÜLSE, kurz 10/6/6,5	8
33	330.1.26.041.1	DISTANZHÜLSE, lang 10/6/9	6
34	357.1.55.020.1	BREMSLICHTSCHALTERGEHÄUSE (als Brems- anschlag für Fußbremse)	2
35	1426	ZYLINDERSCHRAUBE AM5 x 8 DIN 84	N 2
36	900.3217	FEDERSCHEIBE B5 DIN 137	N 2
37	330.1.26.052.1	GEPÄCKHAKEN	1

22. VORDERGABEL MIT LENKUNG

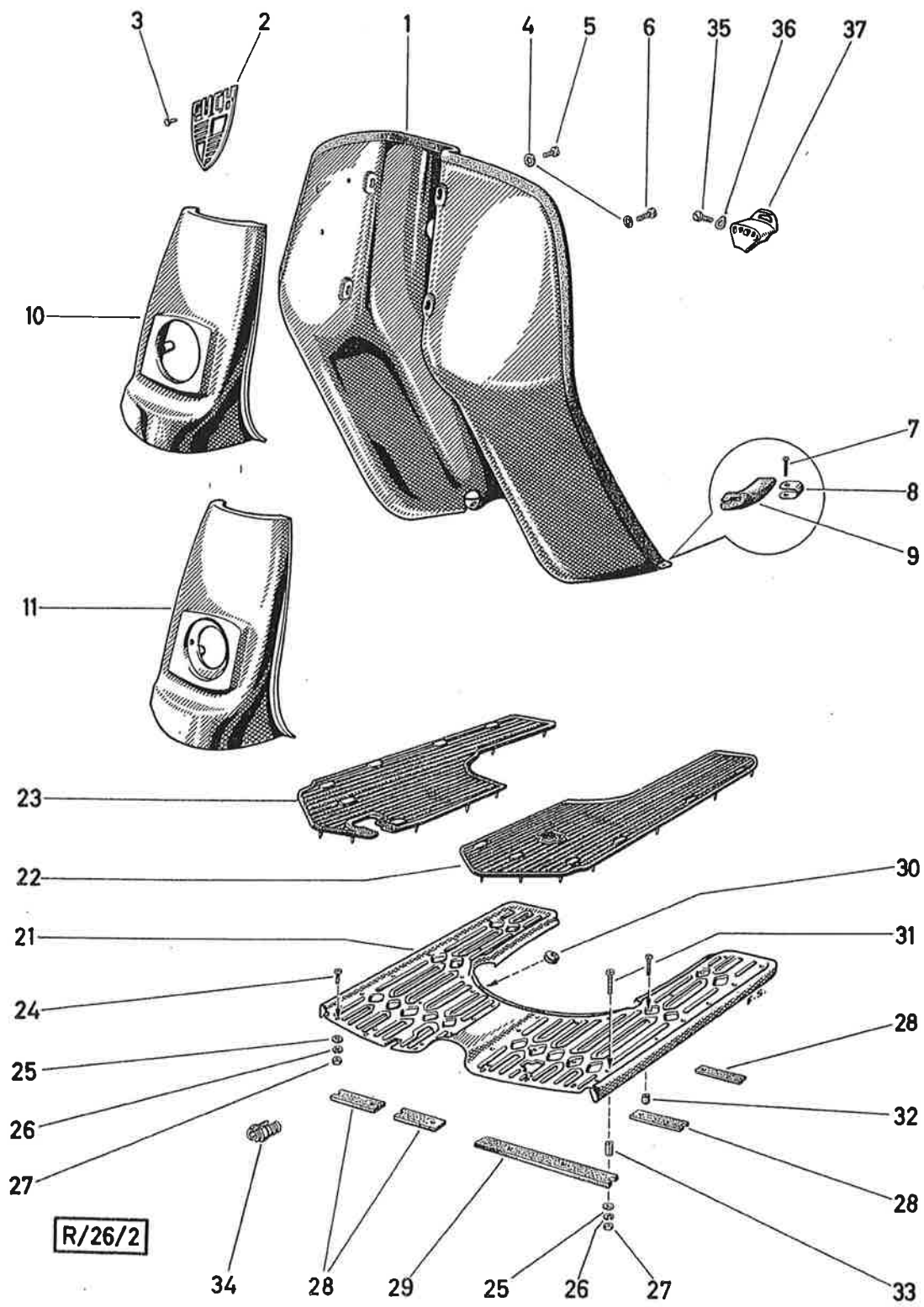

Bild Nr.	Ersatzteil-Nr.	B e n e n n u n g	Stück p. Fzg.
25	250.3104	SCHLITZMUTTER	2
26	25222	STAUBDECKEL	1
27	25226	KUGEL 5 Ø	42
28	25221	OBERE STEUERSCHALE	1
29	25225	UNTERE STEUERSCHALE	1
30	25220	STEUERKONUS	2
40	29189	FEDERRING B7 DIN 127	N 1
41	900.1128	SECHSKANTSCHRAUBE M7 x 20 DIN 933	N 1
101	-----	FEDERBEIN für Vorderrad links und rechts kompl. - siehe Gruppe 23	
102	330.1.30.000.2	GABELTRÄGER	1
103	364.1.30.035.2	SILENTBLOCK 16/8/28	2
104	24806	SCHEIBE 8,4 DIN 433	N 2
105	26819	FEDERRING B8 DIN 127	N 1
106	900.2016	SECHSKANTMUTTER M8 DIN 934-6S	N 1
107	330.1.30.006.2	VORDERRADSCHWINGE	1
108	364.1.30.020.2	ACHSE (M8, 181 lang)	1

Line	Description	Amount	Total
		100.00	100.00
		50.00	150.00
		25.00	175.00
		75.00	250.00
		100.00	350.00
		50.00	400.00
		25.00	425.00
		75.00	500.00
		100.00	600.00
		50.00	650.00
		25.00	675.00
		75.00	750.00
		100.00	850.00
		50.00	900.00
		25.00	925.00
		75.00	1000.00
		100.00	1100.00
		50.00	1150.00
		25.00	1175.00
		75.00	1250.00
		100.00	1350.00
		50.00	1400.00
		25.00	1425.00
		75.00	1500.00
		100.00	1600.00
		50.00	1650.00
		25.00	1675.00
		75.00	1750.00
		100.00	1850.00
		50.00	1900.00
		25.00	1925.00
		75.00	2000.00
		100.00	2100.00
		50.00	2150.00
		25.00	2175.00
		75.00	2250.00
		100.00	2350.00
		50.00	2400.00
		25.00	2425.00
		75.00	2500.00
		100.00	2600.00
		50.00	2650.00
		25.00	2675.00
		75.00	2750.00
		100.00	2850.00
		50.00	2900.00
		25.00	2925.00
		75.00	3000.00
		100.00	3100.00
		50.00	3150.00
		25.00	3175.00
		75.00	3250.00
		100.00	3350.00
		50.00	3400.00
		25.00	3425.00
		75.00	3500.00
		100.00	3600.00
		50.00	3650.00
		25.00	3675.00
		75.00	3750.00
		100.00	3850.00
		50.00	3900.00
		25.00	3925.00
		75.00	4000.00
		100.00	4100.00
		50.00	4150.00
		25.00	4175.00
		75.00	4250.00
		100.00	4350.00
		50.00	4400.00
		25.00	4425.00
		75.00	4500.00
		100.00	4600.00
		50.00	4650.00
		25.00	4675.00
		75.00	4750.00
		100.00	4850.00
		50.00	4900.00
		25.00	4925.00
		75.00	5000.00

23. FEDERBEIN FÜR VORDERRAD

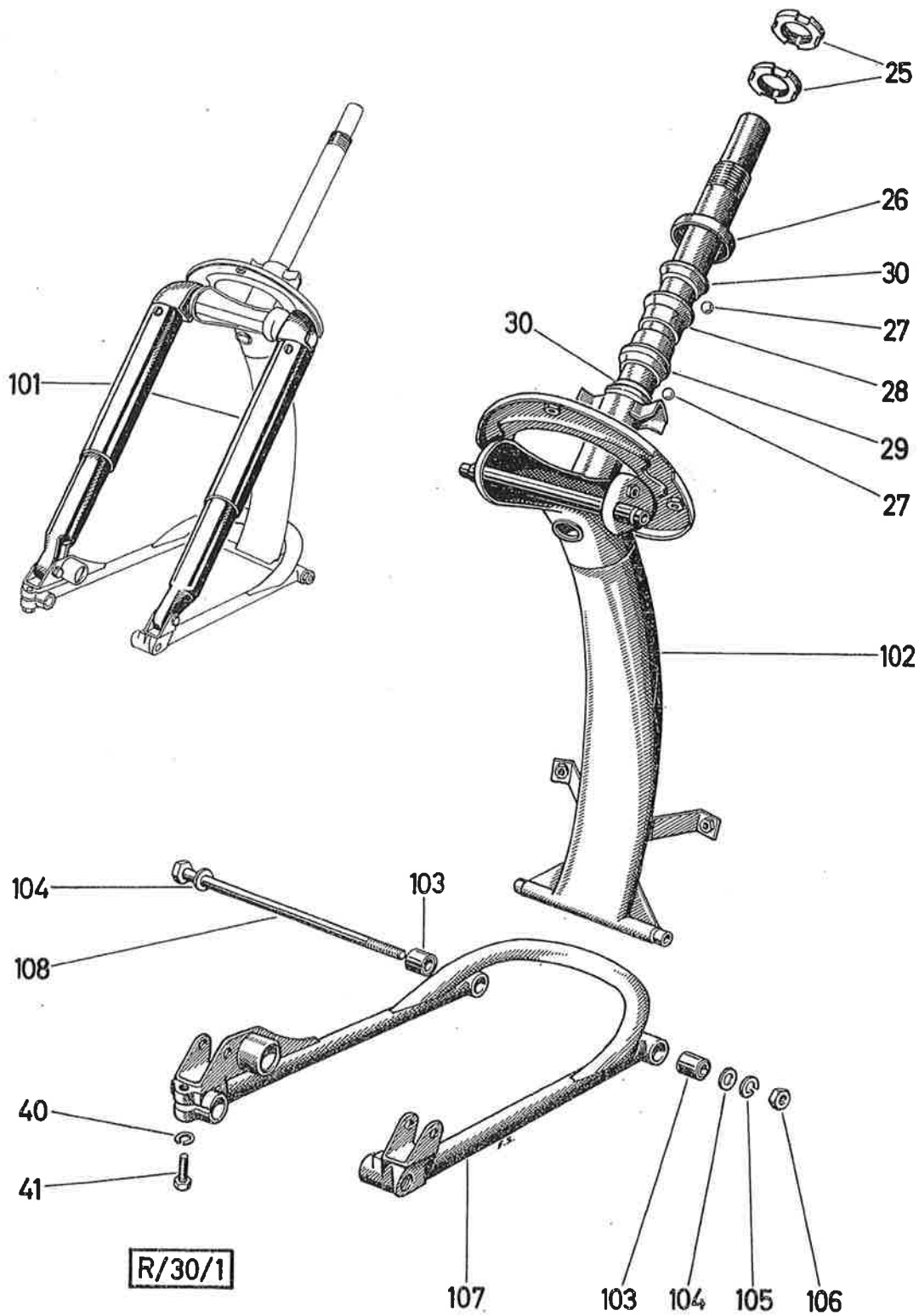
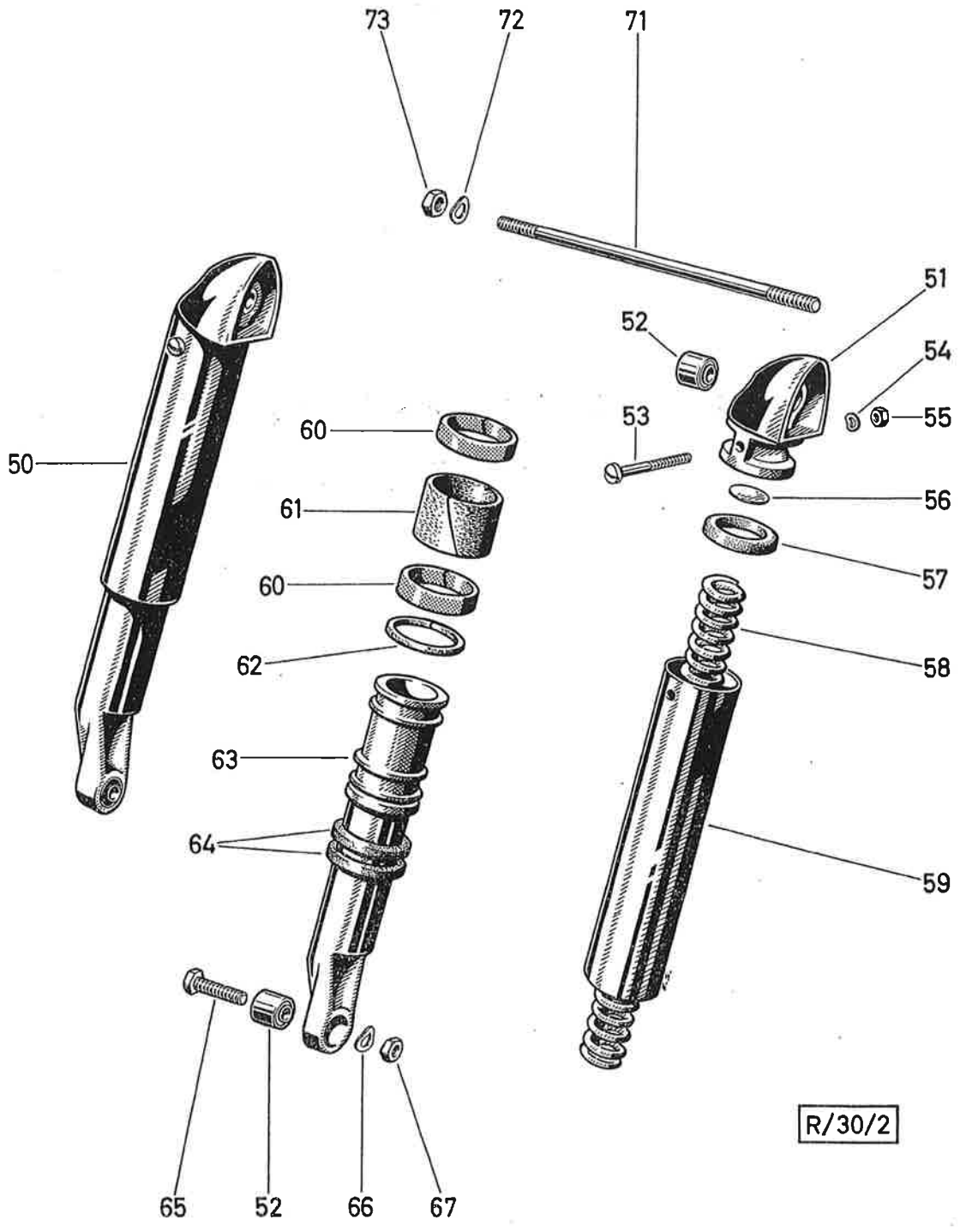

R/30/2

Bild Nr.	Ersatzteil-Nr.	B e n e n n u n g	Stück p. Fzg.
50	364.1.30.029.0	FEDERBEIN links kompl.	1
50	364.1.30.030.0	FEDERBEIN rechts kompl.	1
51	364.1.21.032.1	FEDERBEINKOPF	2
52	128.2315	SILENTBLOCK 16 Ø, 17 lang	4
53	900.1522	LINSENSCHRAUBE M5 x 50 DIN 85	N 2
54	900.3205	FEDERSCHEIBE A5 DIN 137	N 2
55	24772	SECHSKANTMUTTER M5 DIN 934	N 2
56	050.5.2136	VERSCHLUSSSCHEIBE 27 Ø	2
57	050.5.2133	PUFFERRING (Gummi 43/29,5/8)	2
58	364.1.30.034.1	DRUCKFEDER, 233 lang, Drahtstärke 4,75 Ø	2
59	364.2.30.031.1	GLEITROHR 45 Ø, 184 lang	2
60	050.5.2141	FÜHRUNGSRING (Plastik 43/37,5/9)	4
61	050.5.2139	SCHMIERFILZ 126,5 x 27 x 3	2
62	050.5.2143	ABSTREIFRING (Filz, 112 lang)	2
63	364.1.30.054.1	UNTERES STREBENAUGE	2
64	050.5.2138	ANSCHLAGRING 41/34/6	4
65	900.1121	SECHSKANTSCHRAUBE M8 x 30 DIN 933	N 2
66	900.3211	FEDERSCHEIBE B8 DIN 137	N 2
67	900.2016	SECHSKANTMUTTER M8 DIN 934	N 2

Year	Area	Production (in thousands of tons)	Consumption (in thousands of tons)	Stocks (in thousands of tons)
1949
1950
1951
1952
1953
1954
1955
1956
1957
1958
1959
1960
1961
1962
1963
1964
1965
1966
1967
1968
1969
1970
1971
1972
1973
1974
1975
1976
1977
1978
1979
1980
1981
1982
1983
1984
1985
1986
1987
1988
1989
1990
1991
1992
1993
1994
1995
1996
1997
1998
1999
2000

24. LENKER, LENKERARMATUREN



Bild Nr.	Ersatzteil-Nr.	B e n e n n u n g	Stück p.Fzg.
1	330.1.32.301.2	SCHEINWERFERTRÄGER, Unterteil mit Bremshebellagerung	1
1a	330.1.32.022.1	BREMSHEBELLAGERUNG, lose	1
2	330.1.32.002.1	SCHEINWERFERTRÄGER, Oberteil	1
3	900.9405	LINSENSENKSCHRAUBE AM5 x 12 DIN 7988	N 2
4	900.1357	ZYLINDERSCHRAUBE mit Innensechskant M10 x 50 DIN 912-8G	N 1
5	900.3101	SCHEIBE 18/10,5/2	1
6	900.2017	SECHSKANTMUTTER M10 DIN 923-6S	N 1
7	330.1.32.015.2	LENKERROHR rechts	1
8	330.1.32.028.1	HANDHEBEL	2
9	900.1536	LINSENSCHRAUBE mit Ansatz (M5 x 14)	2
10	900.3205	FEDERSCHEIBE A5 DIN 137	N 2
11	24772	SECHSKANTMUTTER M5 DIN 934	N 2
12	330.1.32.009.1	BLINDGRIFF	2
13	330.1.32.030.1	BANDFEDER	2
14	901.4813	SPANNHÜLSE 6 x 20 DIN 7346	1
15	330.1.32.011.1	SEILROLLE für Gasseilzug	1
16	330.1.32.013.1	FEDERSCHEIBE 30/22,5/0,3	2
17	330.1.32.014.1	DISTANZSCHEIBE 30/22,5/1,5	2
18	900.1108	SECHSKANTSCHRAUBE M6 x 20 DIN 933	N 2
19	900.3212	FEDERSCHEIBE A6 DIN 137	N 2
20	330.1.32.021.1	SEILROLLE für Schaltseilzug	1
21	330.1.32.318.1	SCHEIBE 28/22/0,5	1
22	330.1.32.012.2	KUPPLUNGSHBELLAGERUNG mit Lenkerrohr links	1
22a	330.1.32.023.1	KUPPLUNGSHBELLAGERUNG, lose	1
23	364.1.32.021.1	ZENTRIERSTOPPEL	1
26	330.1.56.310.0	GLOCKENBETÄTIGUNGSHBEL kompl.	1
27	901.1941	GEWINDESTIFT M5 x 6 (ähnlich DIN 553)	2
28	320.1.32.331.1	KABELKLEMMSCHRAUBE	1

No.	Description	Amount	Total
1
2
3
4
5
6
7
8
9
10
11
12
13
14
15
16
17
18
19
20
21
22
23
24
25
26
27
28
29
30
31
32
33
34
35
36
37
38
39
40
41
42
43
44
45
46
47
48
49
50
51
52
53
54
55
56
57
58
59
60
61
62
63
64
65
66
67
68
69
70
71
72
73
74
75
76
77
78
79
80
81
82
83
84
85
86
87
88
89
90
91
92
93
94
95
96
97
98
99
100

25. SEILZÜGE

TAFEL I

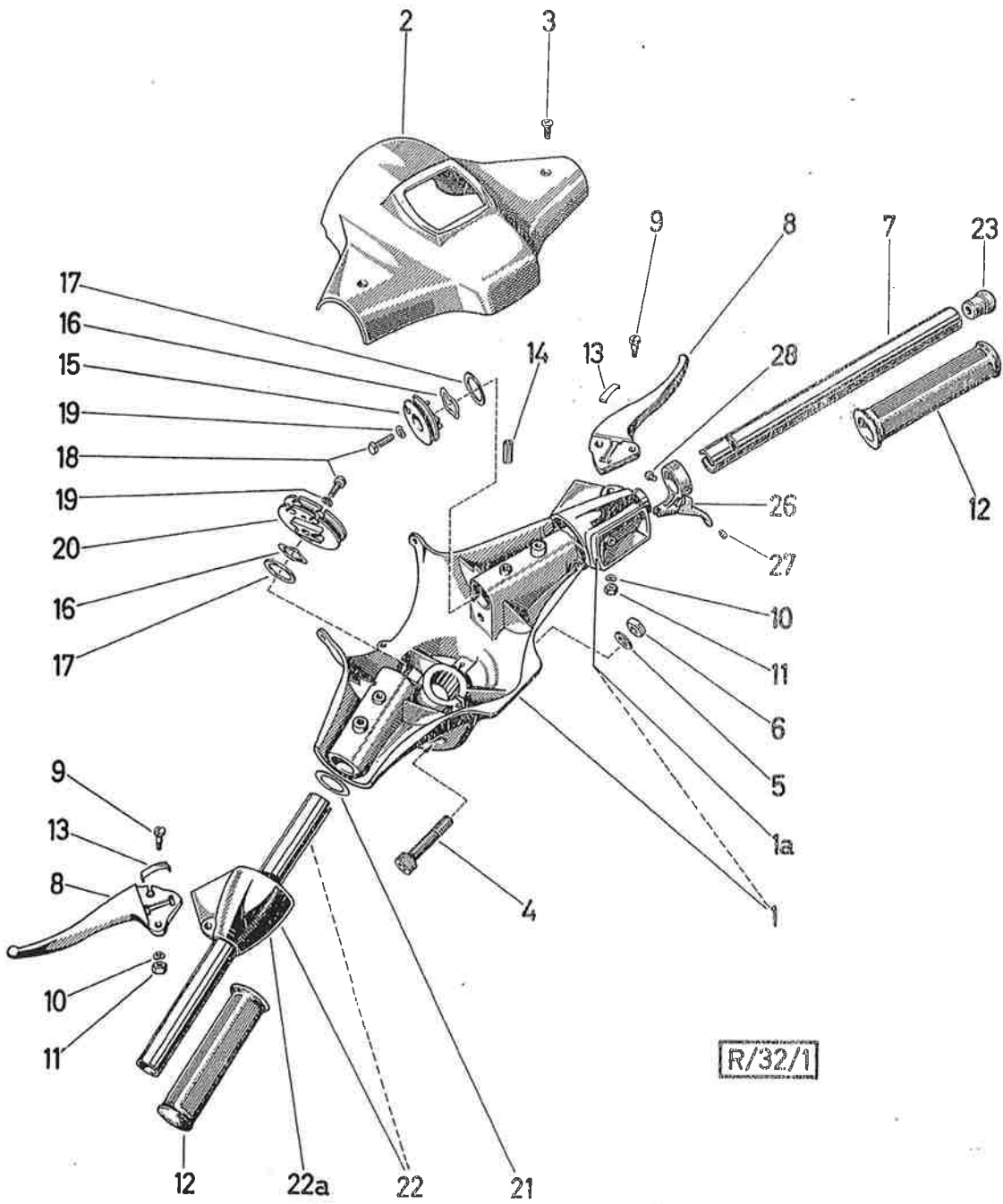
Bild Nr.	Ersatzteil Nr.	Benennung	Stk.p. Psg.
1	330.1.62.300.0	Kupplungsseilzug kompl. (Seil 1435/ Hülle 1320)	1
2	050.1419	Lötnippel	2
3	250.6208	Geschlitzte Lötnippelaufnahme	2
4	050.1.1428	Abstützhülse	1
5	050.2.6203	Hülse	1
6	330.1.62.004.1	Nippel	1
7	250.6007	Sechskantmutter (M7), geschlitzt	2
8	24254	Einstellschraube (M7), geschlitzt	1
61	330.1.56.308.0	Seilzug kompl. für Glocke (Seil 475/ Hülle 423)	1
62	050.2.6203	Hülse	1
63	050.1.1428	Abstützhülse	1

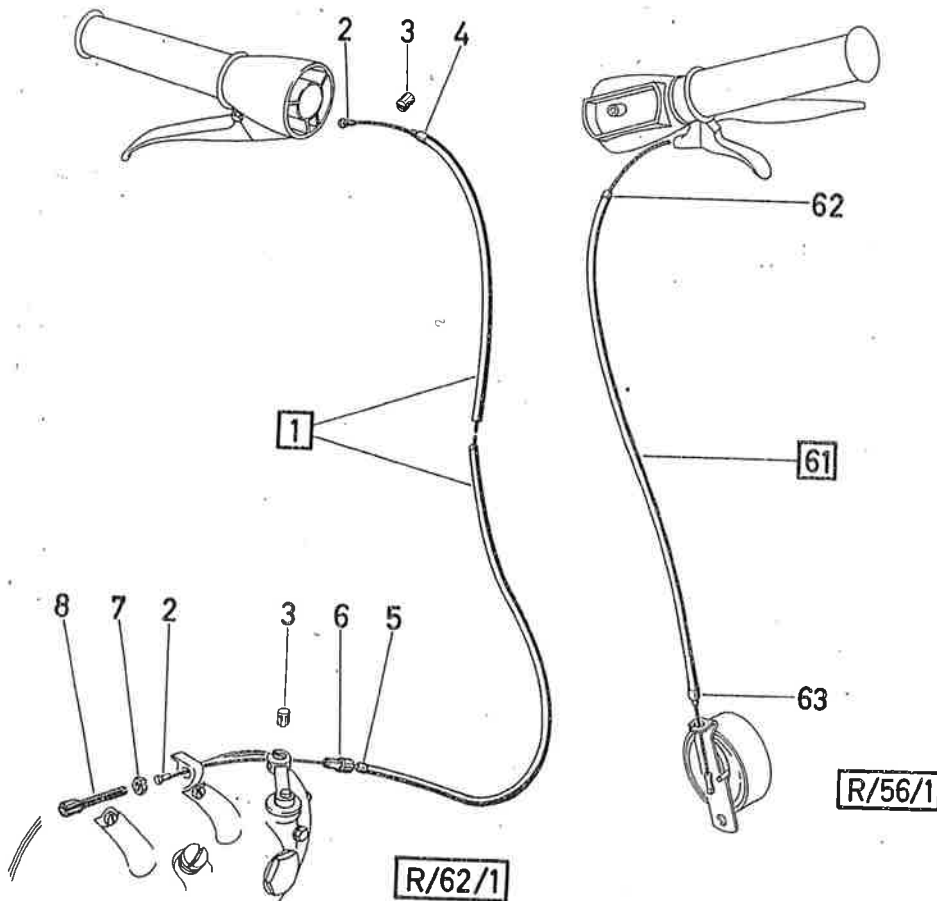

25. SEILZÜGE
TAFEL II

Bild. Nr.	Ersatzteil Nr.	B e n e n n u n g	Stk.p. Fzg.
11	330.1.63.000.0	Bremsseilzug kompl. für Vorderrad (Seil 1275/Hülle 1135)	1
12	050.1419	Lötnippel	2
13	250.6208	Geschlitzte Lötnippelaufnahme	1
14	050.1.1428	Abstützhülse	1
15	050.2.6203	Hülse	1
16	250.6010	Einstellschraube (M7)	1
17	24774	Sechskantmutter M7 DIN 934	N 1
18	050.1.6209	Abdecktülle	1
19	24384	Lötnippelaufnahme	1
20	364.1.25.005.1	Halsmutter (M7), geschlitzt	1
56	330.1.25.000.2	Bremsseilzug für Hinterrad (Seil 1090/Hülle 600)	1
57	330.1.25.002.1	Nippelaufnahmebügel	1
58	330.1.25.004.1	Abstützhülse	1
59	364.1.25.005.1	Halsmutter (M7), geschlitzt	1

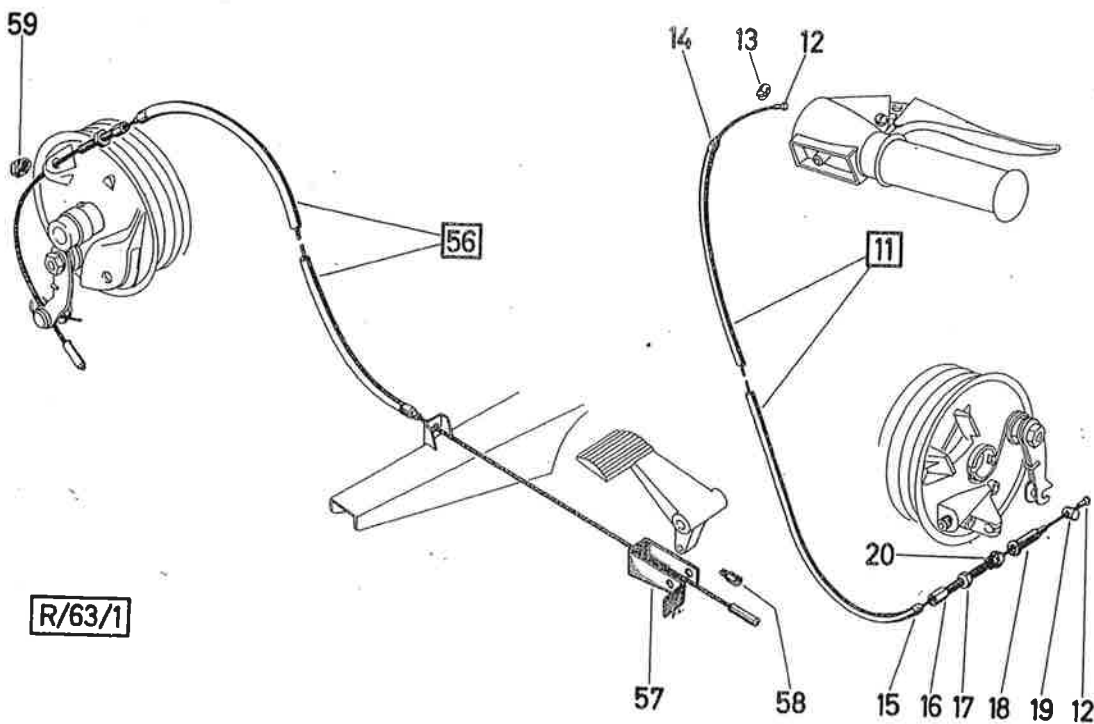

25. SEILZÜGE
TAFEL III

Bild Nr.	Ersatzteil-Nr.	B e n e n n u n g	Stk.p. Fzg.
21	330.1.65.300.2	Vergaserseilzug (Seil 1565/ Hülle 1365) für Bing-Vergaser	1
22	050.1419	Lötnippel	1
23	250.6208	Geschlitzte Lötnippelaufnahme	1
24	050.1.1428	Abstützhülse	1
25	050.1520	Seilzugstellschraube (M5)	1
26	900.2115	Flache Sechskantmutter BM5 DIN 439	N 1
27	050.2.6505	Lötnippel	1
31	330.1.65.303.0	Startseilzug kompl. zur Startklappe (1534 lang)	1
32	050.3.6503.2	Zugknopf mit Seil (nach Bedarf ablängen)	1
33	050.2.6203	Hülse	1
34	050.2.6506	Kabelnippel	1
35	320.1.57.001.8	Lochstreifen, 12 breit	p.m.
36	28881	Zylinderschraube M4x10 DIN 84	N 1
37	24793	Scheibe 4,3 DIN 125	N 1

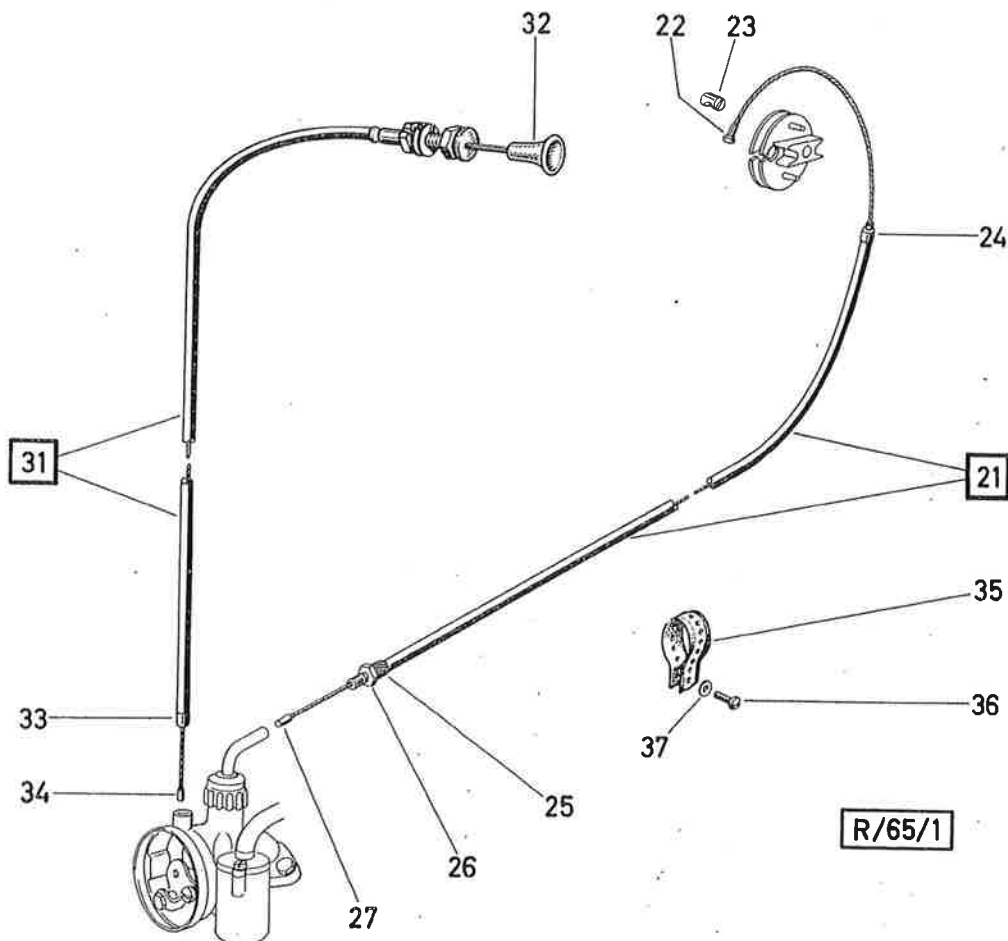

25. SEILZÜGE
TAFEL IV

Bild Nr.	Ersatzteil-Nr.	B e n e n n u n g	Stk.p. Fzg.
41	330.1.66.300.0	Schaltungsseilzug kompl. (Seil 1380/ Hülle 880)	2
42 ⁺	050.1419	Lötnippel	2
43 ⁺	250.6208	Geschlitzte Lötnippelaufnahme	2
44	050.1.1428	Abstützhülse	2
45	050.2.6203	Hülse	2
46	24254	Einstellschraube (M7), geschlitzt	2
47	250.6007	Sechskantmutter (M7), geschlitzt	4
--	26646	Seil 1,6 ϕ	p.m.
--	050.6501.1	Hülle 4,9/2,2 ϕ	p.m.

⁺Für Ausführung I ändert sich die Stückzahl der Teile jeweils von 2 Stück in 4 Stück per Fahrzeug.

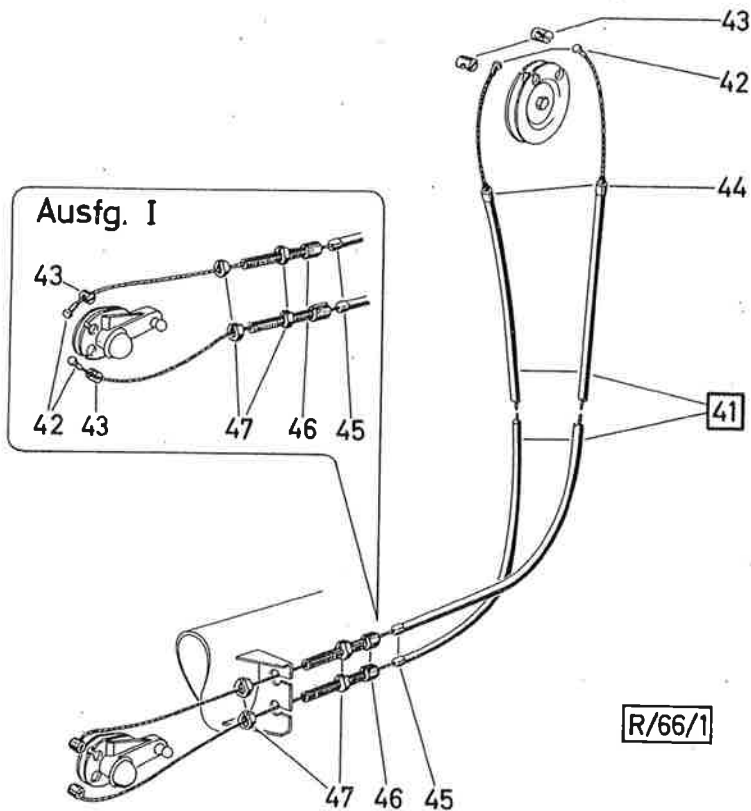

R/66/1

26. TACHO UND TACHOANTRIEBSWELLE

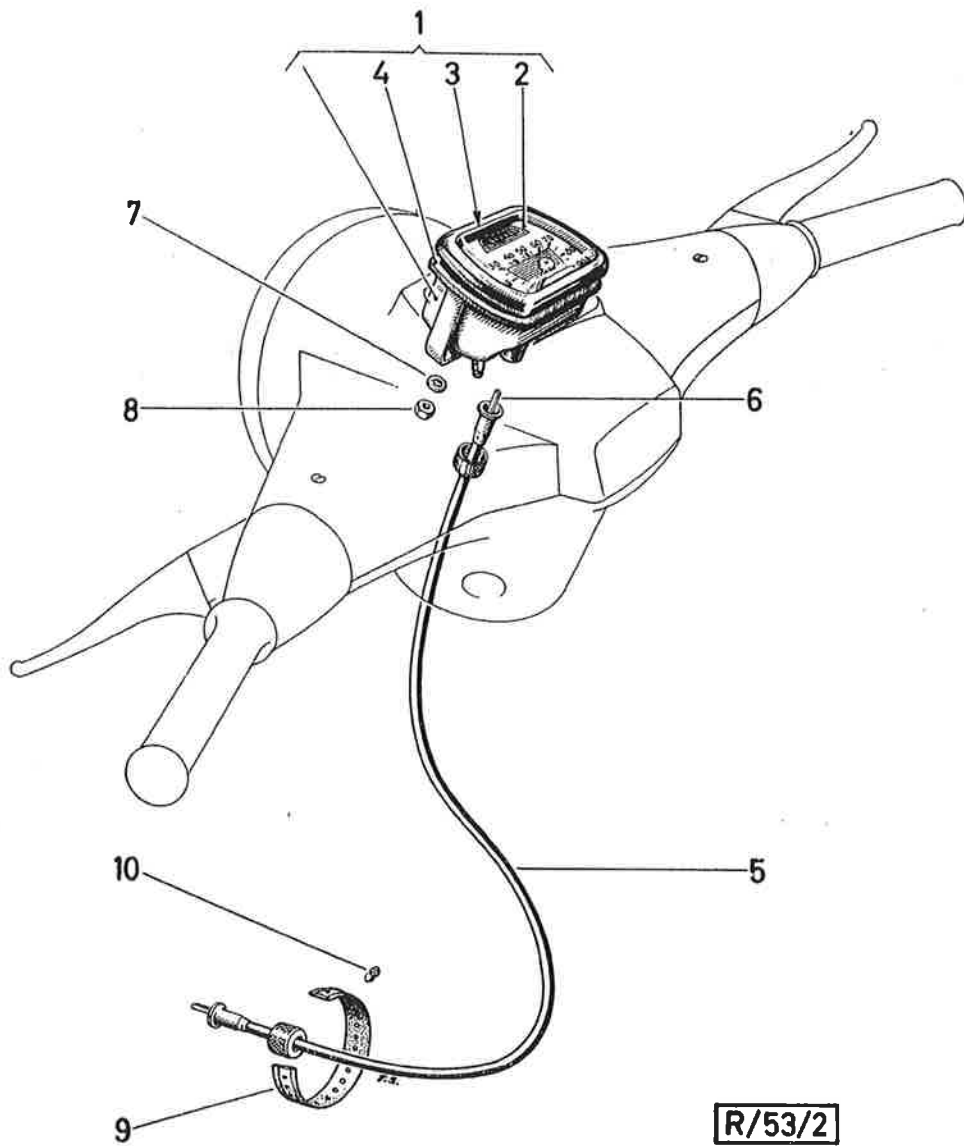

R/53/2

Bild Nr.	Ersatzteil-Nr.	B e n e n n u n g	Stück p. Fzg.
1	330.1.53.024.0	EINBAUTACHOMETER kompl.	1
2	330.2.53.022.1	TACHOGLAS	1
3	330.2.53.023.2	FRONTRING (mit aufgespritztem Gummi)	1
4	330.2.53.027.1	GUMMIDICHTUNG zum Tacho aussen	1
5	330.1.53.025.0	ANTRIEBSSPIRALE kompl. 975 lang	1
6	330.1.53.025.1	ANTRIEBSWELLE allein (Seele)	1
7	22810	ZAHNSCHEIBE J4,3 DIN 6797	N 2
8	24771	SECHSKANTMUTTER M4 DIN 934	N 2
9	320.1.57.001.8	LOCHSTREIFEN 12 mm breit	per Meter
10	320.1.57.002.1	KNOFF zum Lochstreifen	2

1. 2. 3. 4. 5. 6. 7. 8. 9. 10. 11. 12. 13. 14. 15. 16. 17. 18. 19. 20. 21. 22. 23. 24. 25. 26. 27. 28. 29. 30. 31. 32. 33. 34. 35. 36. 37. 38. 39. 40. 41. 42. 43. 44. 45. 46. 47. 48. 49. 50. 51. 52. 53. 54. 55. 56. 57. 58. 59. 60. 61. 62. 63. 64. 65. 66. 67. 68. 69. 70. 71. 72. 73. 74. 75. 76. 77. 78. 79. 80. 81. 82. 83. 84. 85. 86. 87. 88. 89. 90. 91. 92. 93. 94. 95. 96. 97. 98. 99. 100.

**27. VORDERRAD
MIT TACHOANTRIEB**

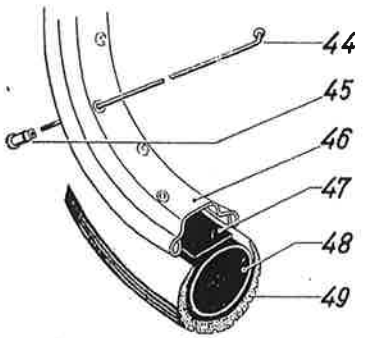
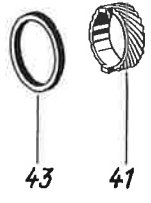
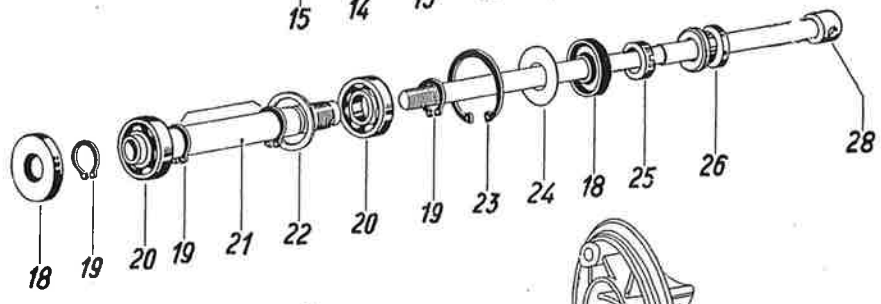
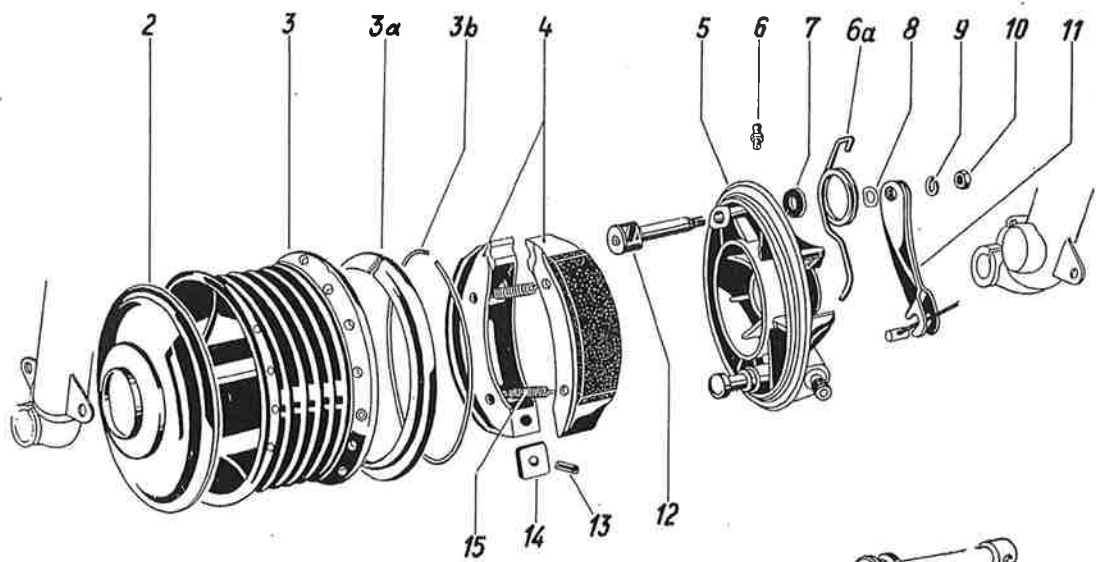

R/40/1

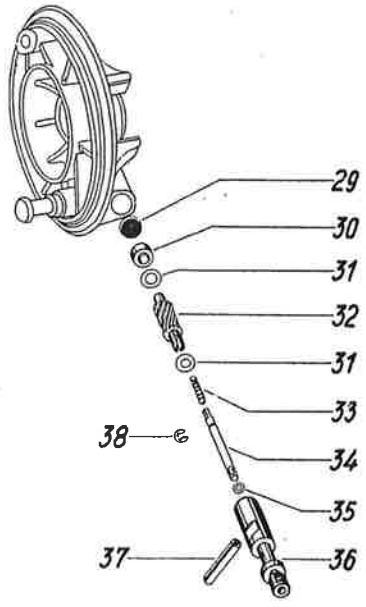

PUCH R 50 27. VORDERRAD MIT TACHOANTRIEB

| Bild Nr. | Ersatzteil-Nr. | Benennung | Stück p. Fzg. |
|----------|----------------|--|---------------|
| -- | 364.1.40.000.0 | VORDERRAD kompl. (ohne Bereifung) | 1 |
| -- | 364.1.40.002.0 | VORDERRADVOLLNABE kompl. (mit Einbauteilen) | 1 |
| 2 | 350.1.40.040.1 | ABDECKUNG | 1 |
| 3 | 050.4.4104 | BREMSNABE | 1 |
| 3a | 350.1.41.042.1 | SCHUTZRING 129,5 \emptyset zur Bremsnabe | 1 |
| 3b | 050.10.1074 | SPRENGRING | 1 |
| 4 | 050.4.4015.0 | BREMSBACKENPAAR mit aufgeklebtem Belag | 1 |
| -- | 364.2.40.007.0 | TRAGPLATTE kompl. mit Tachoantrieb | 1 |
| 5 | 360.2.40.007.2 | TRAGPLATTE ohne Tachoantrieb | 1 |
| 6 | 900.6177 | KEGELWULSTSCHMIERKOPF A6 DIN 71412 | N 1 |
| 6a | 350.4.41.015.1 | RÜCKDREHFEDER | 1 |
| 7 | 128.2504 | DICHTUNGSRING 20/12/3 (Gummi) | 1 |
| 8 | 900.3219 | FEDERSCHEIBE 21/12,5/0,2 | 1 |
| 9 | 26819 | FEDERRING B8 DIN 127 | N 1 |
| 10 | 26820 | SECHSKANTMUTTER M8 x 1 DIN 934 | N 1 |
| 11 | 050.5.4013.2 | BREMSHEBEL, 78 lang | 1 |
| 12 | 360.2.40.009.2 | BREMSNOCKE | 1 |
| 13 | 900.4812 | SPANNSTIFT 4 x 10 DIN 1481 | N 2 |
| 14 | 050.4.4016 | GLEITPLÄTTCHEN, 3,5 stark | 2 |
| 14 | 050.4.4016.3 | GLEITPLÄTTCHEN, 4 stark (für Reparatur) | - |
| 15 | 050.4.4019 | BREMSBACKENFEDER, 50 lang | 2 |
| 18 | 050.4.4025.0 | DICHTUNGSRING 32/15/5,5 | 2 |
| 19 | 900.4619 | SEEGERRING Sg 15 x 1 DIN 471 | N 4 |
| 20 | 900.6002 | KUGELLAGER 32/15/9 D 6002 DIN 625 | (N)2 |
| 21 | 050.5.4023 | DISTANZROHR (auf Gewindeseite für Druckring angedreht) | 1 |
| 22 | 050.4.4022 | STÜTZSCHEIBE 32/25/1,5 | 1 |
| 23 | 900.4732 | SEEGERRING Sg 32 x 1,2 DIN 472 | N 1 |
| 24 | 050.4.4039 | TRENNSCHEIBE 32/15,5/0,5 | 1 |
| 25 | 050.4.4041 | SCHLITZMUTTER M14 x 1 (innen) | 1 |
| 26 | 050.5.4043 | DRUCKRING 20/12,5/9 | 1 |
| 28 | 364.2.40.026.1 | STECKACHSE, 173 lang | 1 |

PUCH R 50 27. VORDERRAD MIT TACHOANTRIEB (Forts.)

| Bild-Nr. | Ersatzteil-Nr. | Benennung | Stück p. Fzg. | |
|----------|----------------|--|-------------------------------------|---|
| | | TACHOANTRIEB | | |
| 29 | 050.4.4067 | SCHEIBE 13,5 Ø (Kunststoff) | 1 | |
| 30 | 050.4.4066 | BÜCHSE 14/8/7 | 1 | |
| 31 | 050.4.4065 | ANLAUFSCHIEBE 13/8/0,3 | 2 | |
| 32 | 050.4.4061 | TACHOANTRIEB getrieben (Z = 12) 13,1 Ø | 1 | |
| 33 | 050.4.4068 | DRÜCKFEDER, 14 lang | 1 | |
| 34 | 050.4.4058 | MITNEHMERWELLE, 40 lang | 1 | |
| 35 | 900.3961 | ANLAUFSCHIEBE 7,5/4/0,3 | 1 | |
| 36 | 050.4.4063 | ANSCHLUSSSTÜCK | 1 | |
| 37 | 900.4815 | SPANNSTIFT 5 x 25 DIN 1481 | N 1 | |
| 38 | 900.4603 | Bz-SCHIEBE 3,2 DIN 6799 | N 1 | |
| 41 | 364.2.40.060.1 | TACHORAD treibend (Z = 17) | 1 | |
| 43 | 050.4.4042 | DICHTRING 48/37/4,5 | 1 | |
| 44 | 364.1.40.030.1 | SPEICHE 2,65 Ø, 100 lang | 72 | |
| 45 | 365.1.40.031.1 | NIPPEL M3 | 72 | |
| 46 | 364.1.40.033.1 | FELGE 2,15 x 12" TB | } für Vorder-
und Hinter-
rad | |
| 47 | 900.0897 | FELGENBAND 12" | | 2 |
| 48 | 900.0896 | LUFTSCHLAUCH 3,00-12" | | 2 |
| 49 | 900.0895 | REIFEN 3,00-12" (Moped) | | 2 |

PUCH R 50

28. HINTERRAD, ANTRIEBSKETTE

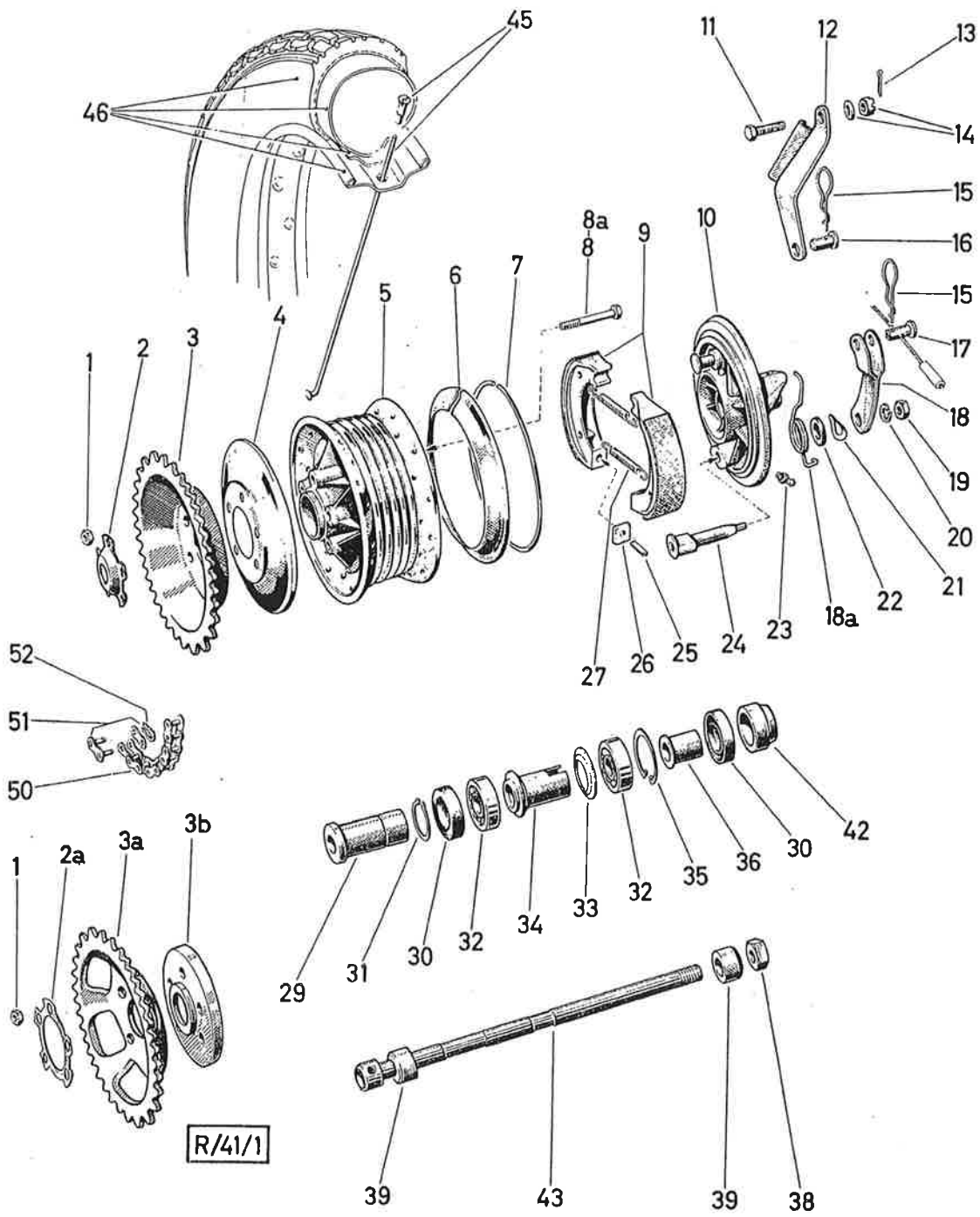

PUCH R 50 28. HINTERRAD, ANTRIEBSKETTE

| Bild Nr. | Ersatzteil-Nr. | Benennung | Stück p. Fzg. |
|----------|----------------|--|---------------|
| --- | 330.1.41.100.0 | HINTERRAD kompl. (ohne Bereifung)
Ersatz für 330.1.41.000.0 | 1 |
| -- | 330.1.41.102.0 | HINTERRADVOLLNABE kompl. (mit Einbauteilen)
Ersatz für 330.1.41.002.0 | 1 |
| 1 | 900.2012 | SECHSKANTMUTTER M7 | 5 |
| 2 | 330.1.41.010.1 | SICHERUNGSBLECH ab Ma. ... | 1 |
| 2a | 350.1.41.010.1 | SICHERUNGSBLECH bis Ma. ... | 1 |
| 3 | 330.1.41.031.1 | ZAHNKRANZ (Z = 31) ab Ma. ... | 1 |
| 3a | 364.1.41.009.1 | ZAHNKRANZ (Z = 31) bis Ma. ... | 1 |
| 3b | 330.1.41.005.1 | ZENTRIERSCHEIBE bis Ma. ... | 1 |
| 4 | 050.5.4040 | ABDECKUNG | 1 |
| 5 | 357.1.41.004.1 | BREMSNABE | 1 |
| 6 | 350.1.41.042.1 | SCHUTZRING 129,5 Ø | 1 |
| 7 | 050.10.1074 | SPRENGRING | 1 |
| 8 | 28972 | SECHSKANTSCHRAUBE M7 x 50 DIN 931-8G
ab Ma. ... | N 5 |
| 8a | 900.1181 | SECHSKANTSCHRAUBE M7 x 55 DIN 931-8G
bis Ma. ... | N 5 |
| 9 | 050.4.4015.0 | BREMSBACKENPAAR mit aufgeklebtem Belag | 1 |
| 10 | 330.1.41.007.1 | TRAGPLATTE | 1 |
| 11 | 900.1072 | SECHSKANTSCHRAUBE M8 x 20 DIN 931 | N 1 |
| 12 | 357.1.41.028.2 | ZUGBÜGEL | 1 |
| 13 | 22764 | SPLINT 2 x 20 DIN 94 | N 1 |
| 14 | 900.2924 | FLACHE KRONENMUTTER M8 DIN 937 | N 1 |
| | 24806 | SCHEIBE 8,4 DIN 433 | N 1 |
| 15 | 101.1.4113 | SICHERUNGSFEDER | 2 |
| 16 | 050.4.4129 | EINHÄNGEBOLZEN zum Zugbügel | 1 |
| 17 | 101.1.4112 | EINHÄNGEBOLZEN (geschlitzt) zum Bremshebel | 1 |
| 18 | 365.1.41.013.2 | BREMSHEBEL | 1 |
| 18a | 350.4.41.015.1 | RÜCKDREHFEDER | 1 |
| 19 | 26820 | SECHSKANTMUTTER M8 x 1 DIN 934 | N 1 |
| 20 | 26819 | FEDERRING B8 DIN 127 | N 1 |
| 21 | 900.3219 | FEDERSCHEIBE 21/12,5/0,2 | 1 |
| 22 | 128.2504 | DICHTUNGSRING 20/12/3 (Gummi) | 1 |
| 23 | 900.6177 | KEGELWULSTSCHMIERKOPF A6 DIN 71412 | N 1 |
| 24 | 360.2.40.009.2 | BREMSNOCKE | 1 |

| Bild-Nr. | Ersatzteil-Nr. | Benennung | Stück p. Fzg. |
|----------|----------------|---|---------------------------------|
| 25 | 900.4812 | SPANNSTIFT 4 x 10 DIN 1481 | N 2 |
| 26 | 050.4.4016 | GLEITPLÄTTCHEN 3,5 stark | 2 |
| 26 | 050.4.4016.3 | GLEITPLÄTTCHEN 4 stark (für Reparatur) | - |
| 27 | 050.4.4019 | BREMSBACKENFEDER, 50 lang | 2 |
| 29 | 330.1.41.025.1 | DISTANZHÜLSE, 55 lang | 1 |
| 30 | 900.3837 | SIMMERRING 32 x 18 x 8 | 2 |
| 31 | 900.4618 | SEEGERRING Sg 18 x 1 DIN 471 | N 1 |
| 32 | 23836 | KUGELLAGER 32/12/10 6201 DIN 625 | (N)2 |
| 33 | 357.1.41.022.1 | ZENTRIERTELLER | 1 |
| 34 | 357.1.41.023.2 | DISTANZROHR 35,5 lang | 1 |
| 35 | 900.4732 | SEEGERRING Sg 32 x 1,2 DIN 472 | N 1 |
| 36 | 357.1.41.024.1 | DRUCKHÜLSE, 21 lang | 1 |
| 38 | 25015 | SECHSKANTMUTTER M 12 x 1 DIN 934-8G | N 1 |
| 39 | 357.1.41.051.1 | ZWISCHENSTÜCK, 12,5 lang | 2 |
| 42 | 330.1.41.030.1 | DRUCKRING rechts, 16,7 lang | 1 |
| 43 | 330.1.41.026.1 | STECKACHSE, 230 lang | 1 |
| 45 | ----- | SPEICHEN, NIPPEL | } siehe Gruppe
27. Seite 120 |
| 46 | ----- | FELGE, LUFTSCHLAUCH, REIFEN | |
| 50 | 330.1.28.310.0 | ANTRIEBSKETTE kompl. (12,7 x 5,21 x 8,5)
83 Rollen | 1 |
| 51 | 100.2820.0 | VERSCHLUSSGLIED | 1 |
| 52 | 28425 | VERSCHLUSSFEDER | 1 |

29. LICHTMASCHINE
(FÜR MODELLE
OHNE BREMSLICHT)

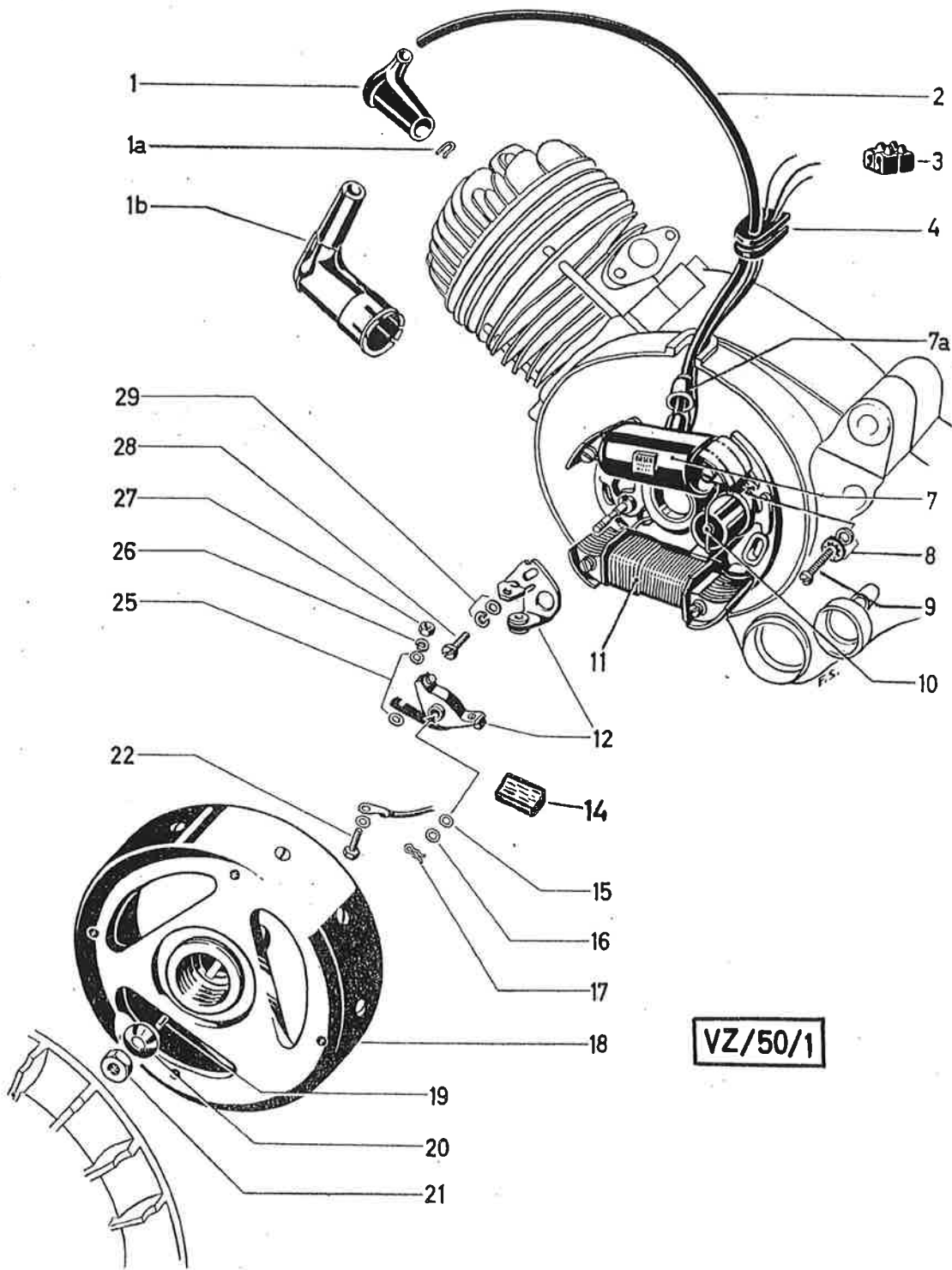

VZ/50/1

| Bild Nr. | Ersatzteil-Nr. | B e n e n n u n g | Stück p. Fzg. |
|----------|----------------|---|-----------------|
| -- | 360.4.50.000.0 | SCHWUNGLICHTMAGNETZÜNDER kompl.
(Bosch 0212 112 025) Kegel 1 : 5 | 1 |
| 1 | 050.5205.2 | KABELSTECKER | 1 |
| 1a | 050.5206 | SICHERUNGSFEDER (bei Kabelstecker innen) | 1 |
| 1b | 350.3.52.005.0 | ENTSTÖRSTECKER (Kabelstecker) Bosch | n.B. |
| 2 | 050.5207 | ZÜNDKABEL 5 mm Ø, 530 mm lang | per Meter |
| 3 | 51.1.5703 | WEICHGUMMIKLEMME (zweireihig) | 1 |
| 4 | 352.2.10.010.1 | GUMMITÜLLE für Lichtleitung, Kurz-
schluß- und Zündkabel | 1 |
| 7 | 360.2.50.012.2 | ZÜNDANKER | 1 |
| 7a | 360.2.50.019.1 | GUMMIKAPPE | 1 |
| 8 | 900.3951 | SCHEIBE 10/4, 3/1 | 3 |
| | 900.3253 | FÄCHERSCHEIBE J4, 3 DIN 6798 | N 3 |
| 9 | 27458 | LINSENSCHRAUBE AM4 x 15 DIN 85 | N 3 |
| 10 | 302.1.50.013.2 | KONDENSATOR | 1 |
| 11 | 360.2.50.011.2 | LICHTANKER | 1 |
| 12 | 302.2.50.015.0 | KONTAKTSATZ kompl. | 1 |
| 14 | 364.4.50.618.1 | SCHMIERFILZ (Ausführung ohne Stahlfeder) | 1 |
| 15 | 24802 | SCHEIBE 4, 3 DIN 433 | N 1 |
| 16 | 900.3946 | AUSGLEICHSCHEIBE 8/4, 3/0, 1 | } nach Bedarf - |
| | 900.3946.2 | AUSGLEICHSCHEIBE 8/4, 3/0, 2 | |
| 17 | 100.5599 | SICHERUNGSFEDER | 1 |
| 18 | 360.2.50.010.2 | SCHWUNGRAD | 1 |
| 19 | 28776 | ROLLE 3 Ø, 5 lang | 1 |
| 20 | 100.1.1235 | FEDERSCHEIBE | 1 |
| 21 | 900.2011 | SECHSKANTMUTTER M10 x 1 DIN 934-8G | N 1 |
| 22 | 900.1133 | SECHSKANTSCHRAUBE M3 x 10 DIN 933 | N 1 |
| 25 | 900.3003 | SCHEIBE 3,7 DIN 125 | N 3 |
| 26 | 900.3203 | FEDERRING B3 DIN 127 | N 1 |
| 27 | 24770 | SECHSKANTMUTTER M3 DIN 934 | N 1 |
| 28 | 28881 | ZYLINDERSCHRAUBE M4 x 10 DIN 84 | N 1 |
| 29 | 22796 | FEDERRING B4 DIN 127 | N 1 |
| | 24793 | SCHEIBE 4, 3 DIN 125 | |

...

...

...

...

...

...

...

...

...

...

...

...

...

...

...

...

...

...

...

...

...

...

...

...

...

...

...

...

...

...

...

...

...

...

...

...

...

...

**30. SCHEINWERFER,
ABBLENDSCHALTER
SCHLUSSLICHT
und KABELSTRANG**

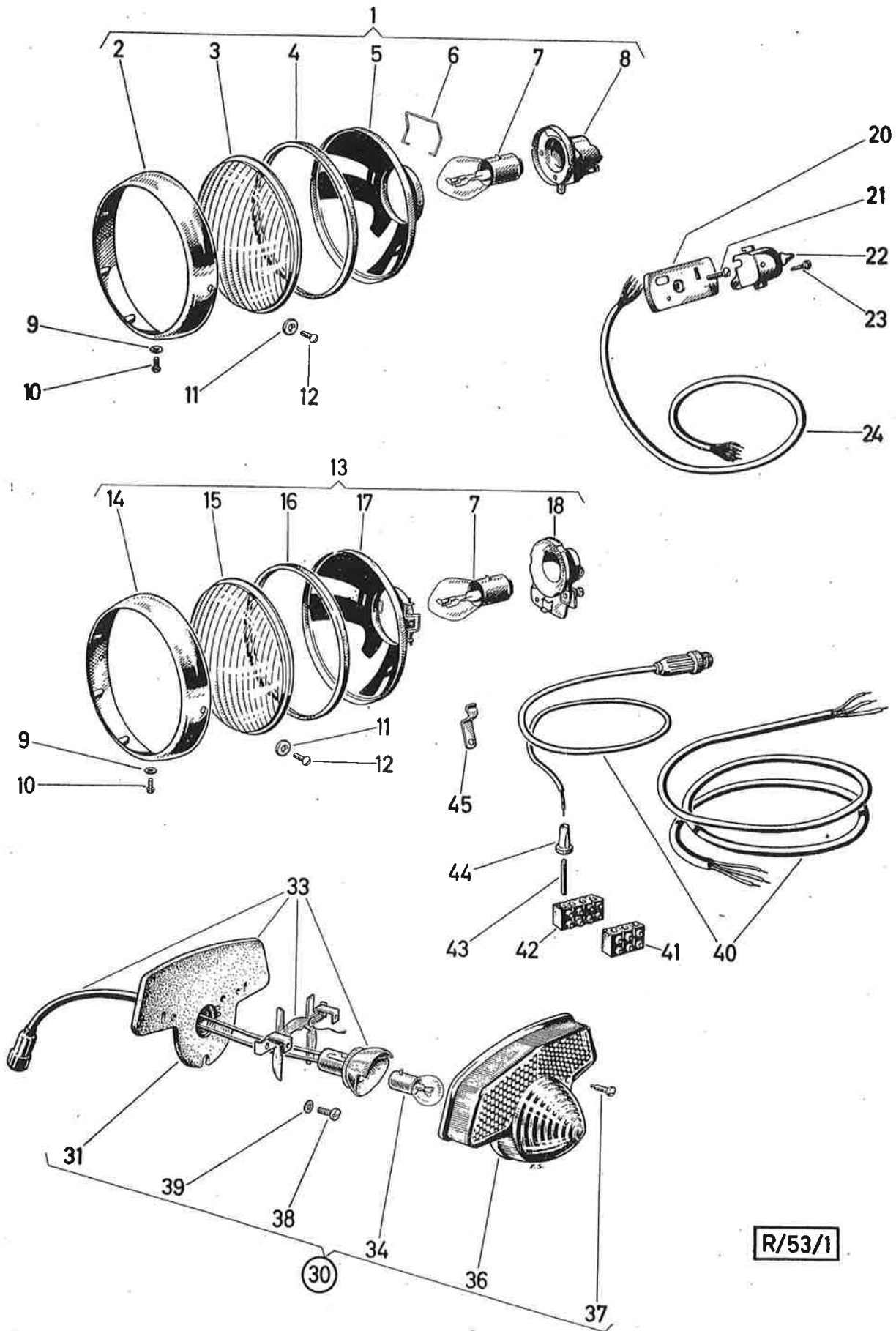

R/53/1

| Bild
Nr. | Ersatzteil-Nr. | B e n e n n u n g | Stück p. Fzg. |
|-------------|----------------|---|---------------|
| 1 | 364.1.53.800.0 | SCHEINWERFEREINSATZ kompl. 120 Ø
(CEV, mit Lampenfassung, ohne Lampe)
(für Ausrüstung ohne Stadtlicht) Ausf. A | 1 |
| 2 | 364.1.53.803.1 | SCHEINWERFERRING | 1 |
| 3 | 364.1.53.804.1 | SCHEINWERFERGLAS | 1 |
| 4 | 100.5312 | GUMMIDICHTRING (U-Profil, 110 Ø) | 1 |
| 5 | 364.1.53.808.1 | REFLEKTOR | 1 |
| 6 | 364.1.53.809.1 | HALTEBÜGEL | 1 |
| 7 | 902.0719 | GLÜHLAMPE Bilux 6 V 15/15 W DIN 72601
Sockel BA 20D | (N) 1 |
| 8 | 364.1.53.819.0 | LAMPENFASSUNG kompl. (für Scheinwerfer ohne Stadtlicht) | 1 |
| 9 | 24793 | SCHEIBE 4,3 DIN 125 | N 1 |
| 10 | 900.1116 | SECHSKANTSCHRAUBE M4 x 8 DIN 933 | N 1 |
| 11 | 100.5311 | SCHEIBE zur Scheinwerferbefestigung | 2 |
| 12 | 28721 | LINSENSENKSCHEIBE M4 x 8 DIN 91 | N 2 |
| 13 | 330.1.53.000.0 | SCHEINWERFEREINSATZ kompl. 120 Ø
(Wächter mit Lampenfassung, ohne Lampe)
(für Ausführung ohne Stadtlicht) Ausf. B | 1 |
| 14 | 330.1.53.003.2 | SCHEINWERFERRING | 1 |
| 15 | 330.1.53.004.1 | SCHEINWERFERGLAS | 1 |
| 16 | 330.1.53.006.1 | DICHTRING (U-Profil, 120 Ø) | 1 |
| 17 | 330.1.53.008.2 | REFLEKTOR | 1 |
| 18 | 330.1.53.019.0 | LAMPENFASSUNG kompl. | 1 |
| 20 | 364.1.53.813.1 | SCHALTERGRUNDPLATTE | 1 |
| 21 | 900.1331 | ZYLINDERSCHRAUBE AM3 x 10 DIN 84 | N 1 |
| 22 | 360.5.53.020.0 | ELEKTR. KOMBINATIONSSCHALTER kompl.
(Impex) | 1 |
| 23 | 900.9551 | HALBRUNDBLECHSCHRAUBE A 3,5 x 9,5
DIN 7974 | 1 |
| 24 | 900.0725 | VERBINDUNGSKABEL (Fünffachleiter,
420/lang) | per Meter |
| 30 | 364.1.55.800.0 | BREMS- UND SCHLUSSLEUCHTE kompl.
(Lucas 679) | 1 |
| 31 | 364.1.55.809.1 | GRUNDPLATTE | 1 |
| 33 | 364.1.55.819.9 | LAMPENFASSUNG kompl. | 1 |
| 34 | 901.0768 | ZWEIFADENLAMPE 6 V 3/18 W | 1 |
| 36 | 364.1.55.806.2 | RÜCKLICHTGEHÄUSE | 1 |

| Bild
Nr. | Ersatzteil-Nr. | B e n e n n u n g | Stück p. Fzg. |
|-------------|----------------|----------------------------------|---------------|
| 37 | 364.1.55.807.1 | BEFESTIGUNGSSCHRAUBE 3/16" | 2 |
| 38 | 900.1328 | ZYLINDERSCHRAUBE AM4 x 12 DIN 84 | N 2 |
| 39 | 900.3253 | FÄCHERSCHEIBE J4,3 DIN 6798 | N 2 |
| 40 | 330.1.57.300.0 | KABELSTRANG kompl. | 1 |
| 41 | 170.5703 | WEICHGUMMIKLEMME (dreireihig) | 1 |
| 42 | 364.1.57.001.0 | WEICHGUMMIKLEMME (vierreihig) | 1 |
| 43 | 100.5706 | VERBINDUNGSSTIFT | 2 |
| 44 | 902.0735 | INNENSTECKER | 2 |
| 45 | 101.1.3041 | HALTEFEDER zum Schraubstecker | 1 |

31. WERKZEUG,
GLOCKE, PUMPE
GEPÄCKTRÄGER

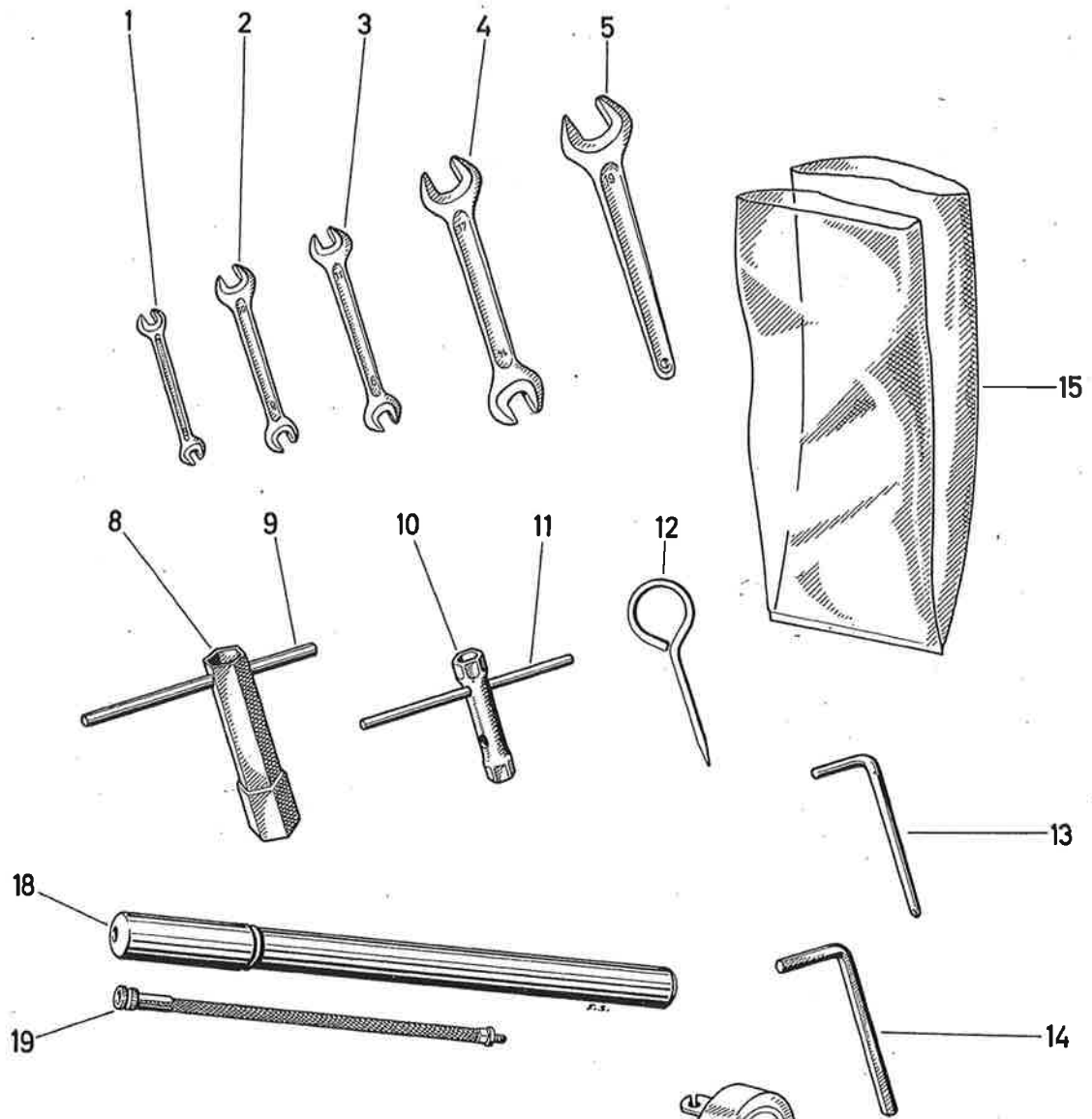

R/70/1

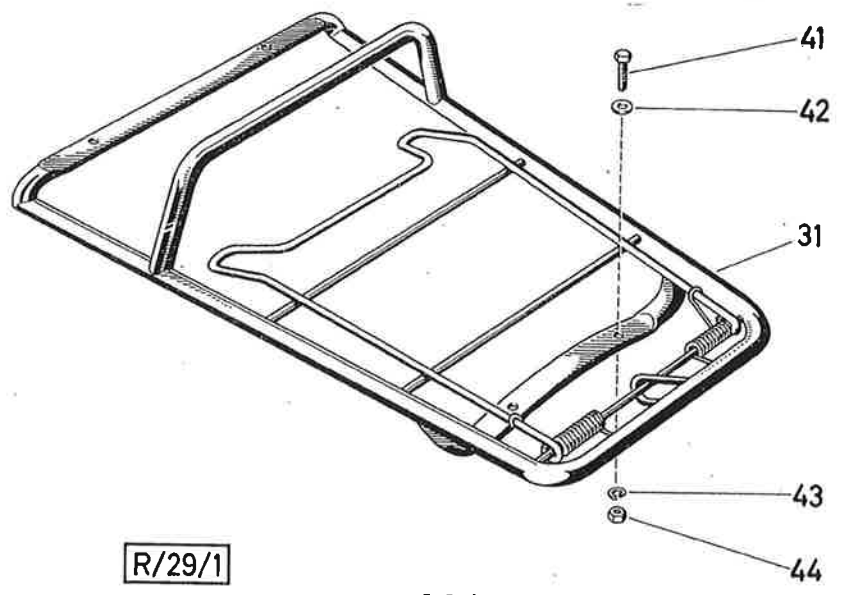
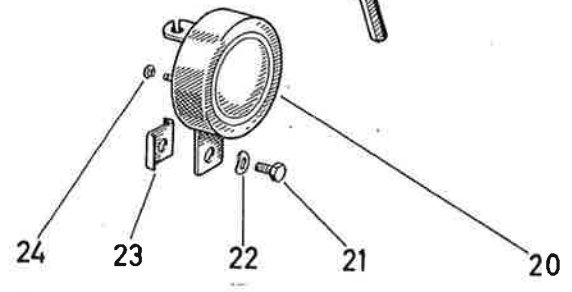

R/29/1

| Bild
Nr. | Ersatzteil-Nr. | B e n e n n u n g | Stück p. Fzg. |
|-------------|----------------|-----------------------------------|---------------|
| -- | 330.1.70.310.0 | WERKZEUGSATZ kompl. | 1 |
| 1 | 19599 | SCHLÜSSEL 6/7 DIN 895 | (N)1 |
| 2 | 10181 | SCHLÜSSEL 8/10 DIN 895 | (N)1 |
| 3 | 24324 | SCHLÜSSEL 9/11 DIN 895 | (N)1 |
| 4 | 24323 | SCHLÜSSEL 14/17 DIN 895 | (N)1 |
| 5 | 900.7010 | EINMAULSCHLÜSSEL 19 DIN 894 | (N)1 |
| 8 | 330.1.70.001.2 | STECKSCHLÜSSEL für Zündkerze | 1 |
| 9 | 21383 | GRIFF 8 \emptyset , 170 lang | 1 |
| 10 | 350.1.70.008.1 | STECKSCHLÜSSEL 10/11 | 1 |
| 11 | 050.7022 | STIFT 6 \emptyset , 115 lang | 1 |
| 12 | 050.2.7021 | SCHRAUBENZIEHER | 1 |
| 13 | 900.7013 | SCHRAUBENZIEHER mit Kreuzschlitz | n.B. |
| 14 | 900.7012 | SECHSKANTSTIFTSCHLÜSSEL 8 DIN 911 | n.B. |
| 18 | 050.7024.0 | Luftpumpe | 1 |
| 19 | 050.7023.2 | PUMPENSCHLAUCH 200 lang | 1 |
| 20 | 364.1.56.007.0 | GLOCKE | 1 |
| 21 | 25399 | SECHSKANTSCHRAUBE M6 x 10 DIN 933 | N 1 |
| 22 | 900.3212 | FEDERSCHEIBE A6 DIN 137 | N 1 |
| 23 | 330.1.56.011.1 | HALTEBLECH | 1 |
| 24 | 900.4602 | SICHERUNGSSCHEIBE 2,3 DIN 6799 | N 1 |
| 31 | 330.1.29.020.0 | GEPÄCKTRÄGER kompl. | 1 |
| 41 | 900.1108 | SECHSKANTSCHRAUBE M6 x 20 DIN 933 | N 2 |
| 42 | 24795 | SCHLEIBE 6,4 DIN 125 | N 2 |
| 43 | 900.3213 | FEDERSCHEIBE B6 DIN 137 | N 2 |
| 44 | 900.2106 | SECHSKANTMUTTER M6 DIN 555 | N 2 |

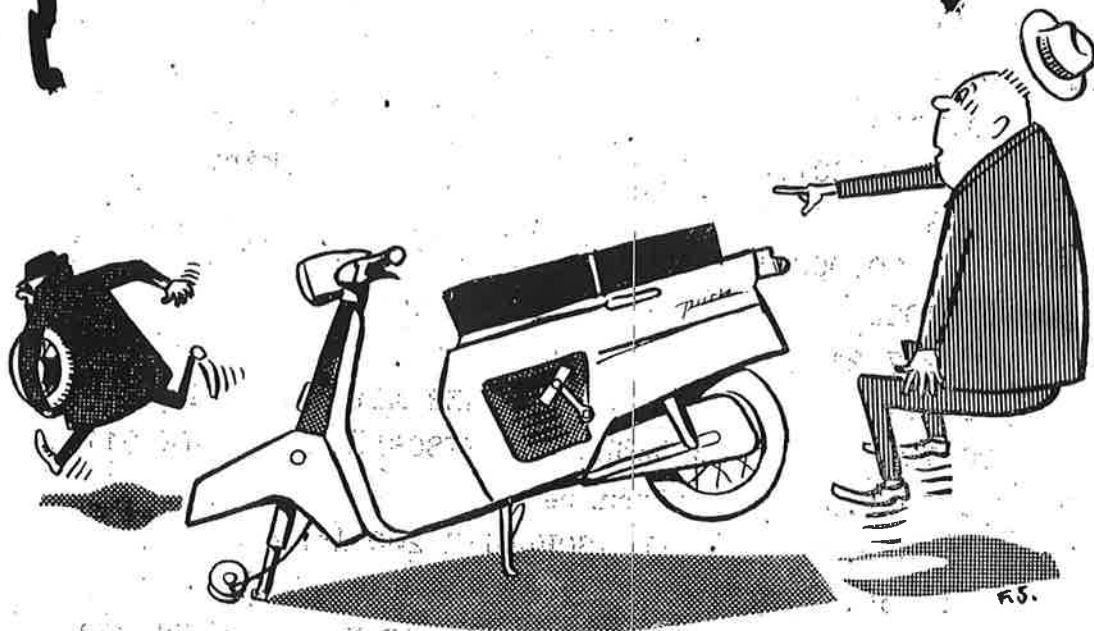

**Verwenden Sie bitte, in Ihrem
eigenen Interesse, nur
Original - Puch - Ersatzteile**

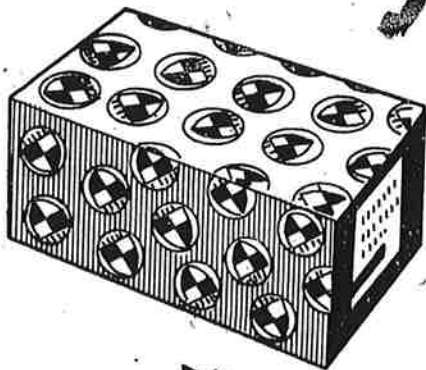

STEYR - DAIMLER - PUCH AG.,
8011 WERKE GRAZ, GRAZ-THONDORF
POSTFACH 423
FERNRUF: GRAZ 42 5 21 SERIE
DRAHTWORT: STEYRPUCH GRAZ
FERNSCHREIB - NR.: 03 315